



Ansøgning om tilladelse til anlæg på søterritoriet

Dette ansøgningsskema benyttes ved ansøgning om tilladelser til etablering, renovering og udvidelse af anlæg på søterritoriet.

Husk at læse vejledningen på side 6, før skemaet udfyldes.

Eventuelle spørgsmål til ansøgningsskema og vejledning rettes til Kystdirektoratet på tlf. 99 63 63 63 eller via e-mail kdi@kyst.dk.

Bemærk: En ansøgning kan først behandles, når alle nødvendige oplysninger foreligger.

Til Kystdirektoratets notater:

Dato for modtagelse:	_____	Journal nr.:	_____
Projekttype:	_____	Sagsbehandler:	_____

A. Oplysninger om ejere af den eller de matrikler, hvor anlægget opføres

Navn Norddjurs Kommune		
Adresse Kirkestien 3		
Lokalt stednavn 	Postnr. 8500	By Grenaa
Telefon nr. 89592805	Mobil nr. 20349818	E-mail jnk@norddjurs.dk



B. Evt. repræsentant (entreprenør, rådgiver eller lignende)

Navn

Adresse

Lokalt stednavn

Postnr.

By

Telefon nr.

Mobil nr.

E-mail

C. Offentliggørelse af oplysninger

Ansøger giver ved underskrift tilladelse til, at ansøgningsmaterialet må offentliggøres på Kystdirektoratets hjemmeside www.kyst.dk. I henhold til persondataloven vil personfølsomme oplysninger, eller andre oplysninger friholdt for aktindsigt, uanset denne accept ikke blive offentliggjort.

Dato

31-03-2022

Underskrift

Norddjurs Kommune

Kim T. Jensen
Vej - og ejendomschef

D. Anlæggets placering

Adresse

Klitten 3

Postnr.

8500

By

Grenaa

Kommune

Norddjurs

Matrikel nr. og ejerlavsbetegnelse

Grenaa Markjorder 60a



E. Beskrivelse af anlægget i sin helhed

Kan evt. uddybes i bilag

Bemærk: Nødvendige bilag skal også vedlægges, se rubrik I

Der søges om opsætning af formidlingsbro i havnebassinet ved Grenaa havn. Formidlingsbroen bliver udført i træ og det er meningen den skal være opsat hele året. Broen bliver med fri vandgennemstrømning opsat på stålankre. Broen bliver udformet som et L hvor broen bliver fastmonteret men vinklen bliver en flydebro i polyethylene. Broen vil gå 70 m. ud i vandet mens vinklen bliver 22 m. og opsat ude ved enden af de 70 m.

Formidlingsbroen skal bruges til naturformidling fra den nærliggende naturskole, men der bliver fri adgang for alle. Formidlingsbroen bliver handicapvenlig for at favne så bredt et publikum som muligt. Formidlingsbroen ligger tæt på by og natur og det forventes at både turister, badegæster,

Formidlingsbroen ligger i et lokalplanudpeget lystbåde havneområde.

Vi har tidligere været i korrespondance med jer vedr. om beliggenheden sag: 21/18536



F. Beskrivelse af planlagte arbejdsmetoder

Kan evt. uddybes i bilag

Forankring i bunden med ankre og med 4 pløkke pr. anker. Broen er udført i trykimprægneret (NTR-A), FSC mærket fyr.

Der er en fast højde på 1 m. over middelvandstand målt ud for hver 5 meter.

G. Uddybning

Skal der i forbindelse med anlægget foretages uddybning?

Ja

Nej

Hvis ja skal mængden for uddybningen angives _____ m³

Beskrivelse af hvordan sedimentet fra uddybningen efterfølgende tænkes behandlet:



H. Opfyldning

Skal der i forbindelse med anlægget foretages opfyldning på søterritoriet?

- Ja
 Nej

Hvis ja skal mængden af opfyldningsmateriale angives _____ m³

Beskrivelse af opfyldningsmaterialets kvalitet:

|

I. Nødvendige bilag

Følgende bilag skal vedlægges:

- Søkort med indtegnet anlæg
- Matrikelkort med indtegnet anlæg
- Plan- og skitsetegning over det samlede anlæg
- Målsatte snittegninger over eventuelle moler, broer mv.
- Målfast oversigtskort med hele anlægget indtegnet
- Samtykkeerklæringer fra berørte grundejere

Evt. andet relevant materiale:

|

J. Erklæring og underskrift

Undertegnede ansøger erklærer, at oplysninger, der står i ansøgningen, er i overensstemmelse med de faktiske forhold.

Dato 31-03-2022	Fulde navn (benyt blokbogstaver) Kim Jensen	Underskrift Norddjurs Kommune 
--------------------	------------------------------------------------	--------------------------------------------------------------------------------------------------------------------------

Kim T. Jensen
Vej- og ejendomschef

Ansøgningen sendes med post til:
Kystdirektoratet
Højbovej 1
Postboks 100



Matrikelkort med indtegnet bro

Målforhold 1:2500

Dato 29-03-2022

Udskrevet af Joan Niedoborski

Knudsen

Signaturforklaring

-  Matrikelskel
-  Optaget vej

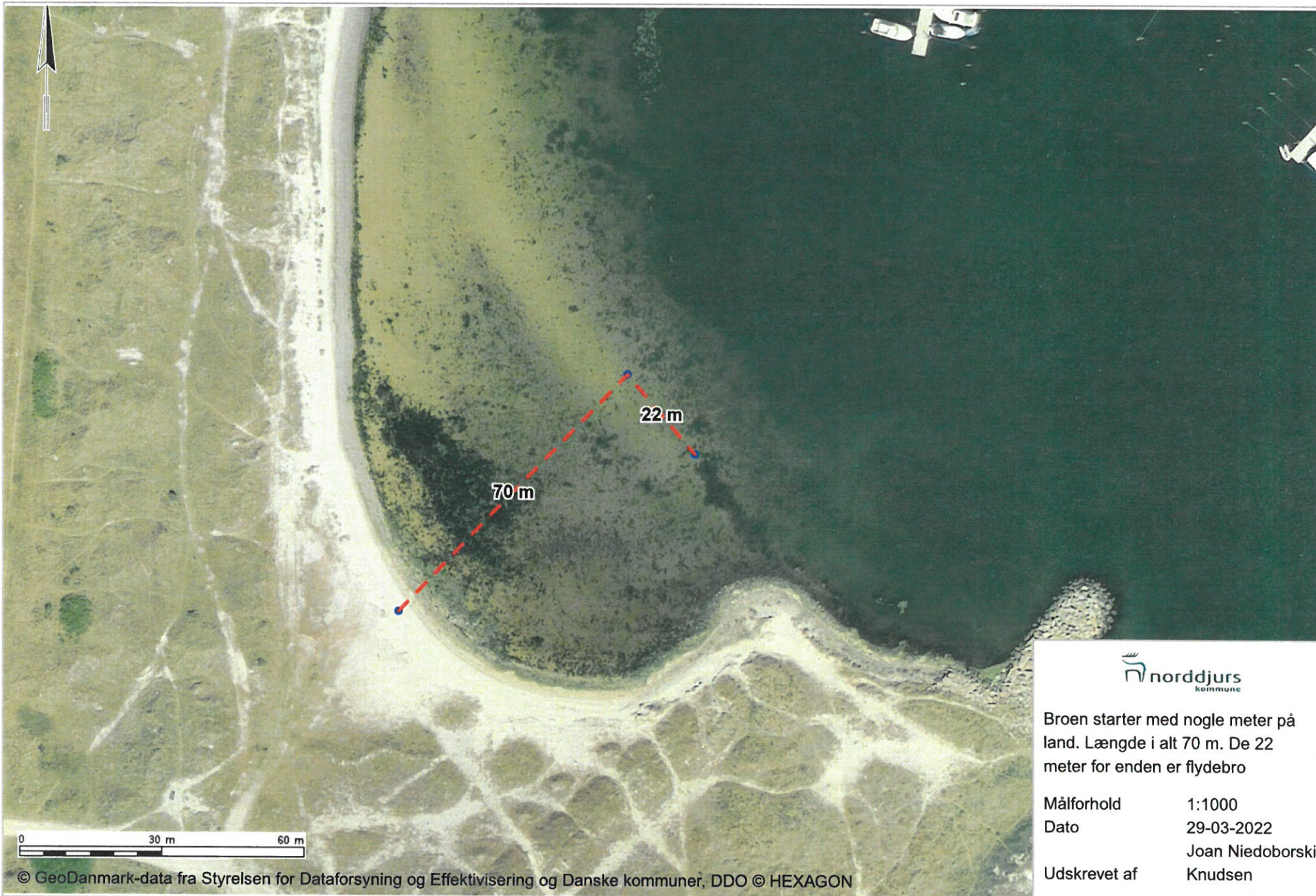

 norddjurs
kommune

Broen starter med nogle meter på land. Længde i alt 70 m. De 22 meter for enden er flydebro

Målforshold	1:1000
Dato	29-03-2022
Udskrevet af	Joan Niedoborski
	Knudsen

Grenaa Naturskole
Att. Flemming Rafn
fr@fjordcentret.com

Tilbud

70m EB Bro med landgang til flydebro

tilbudsnummer: EB 24880033 09-02-2022

Antal	Art
1 stk.	Start brofag komplet 1,6m x 5,0m – FSC Fyr NTR-A
13 stk.	Brofag 1,6m x 5,0m – FSC Fyr NTR-A
1 stk.	Endebæring
70m	Gelænder med 1" stålrør
30 stk.	2" x 1,5m pløkke for 2 stk. pr. anker.
30 stk.	2" x 1,5m pløkke for 4 stk. pr. anker. (Ekstra stærk forankring)
1 stk.	Hængslet landgang 1,6m x 4,0m
1 stk.	Levering og montering
1 stk.	Totalbeløb ekskl. moms

Levering:

- Inkl. levering, efter nærmere aftale 2022.

Montering:

- Inkl. montering.
- Højde over middelvandsstand, efter kundes ønske f.eks. 1,0m. Dybeste middelvandsstand ca. 1,5m
- Ifm. eventuel ordre leverer kunden vanddybder målt for hver 5 meter i hele broens længde, samt tidspunkt for måling.

Betaling:

- Alle priser er ekskl. moms og betales netto kontant.
- Ved ordre faktureres 25% af totalbeløbet. Ved godkendt aflevering faktureres restbeløbet.
- Ejendomsretten til det leverede forbliver hos NBC Marine indtil hele totalbeløbet er betalt.

Garanti samt tilladelse til etablering og placering:

- Der ydes 2 års garanti på materiale- og produktionsfejl. For yderligere information se "Standard Garanti for EB Broen".
- Kunden er blevet gjort opmærksom at man skal have tilladelse til etablering af bro, medmindre andet er aftalt og fremgår af dette tilbud er det alene kundens ansvar at opnå tilladelse til etablering.
- NBC Marine indhenter oplysninger fra ledningsejerregistret – evt. indmåling af berørte ledninger eller andre udgifter forbundet med dette er ikke inkluderet i prisen.

Andet:

- Indtil ordre kan priser og betingelser ændres uden forudgående varsel.
- NBC Marine hæfter ikke for forsinkelser eller ekstraudgifter forårsaget af forhold uden for NBC Marines kontrol (force majeure).

Med venlig hilsen

Claus Andreasen

NBC Marine

Hejreskovvej 8
3490 Kvistgård

Fynsvej 60
5500 Middelfart

tlf. 49 17 00 72

info@nbcmarine.dk
www.nbcmarine.dk

Principtegningen er ikke målfast

- forankring med 4 pløkke pr. anker

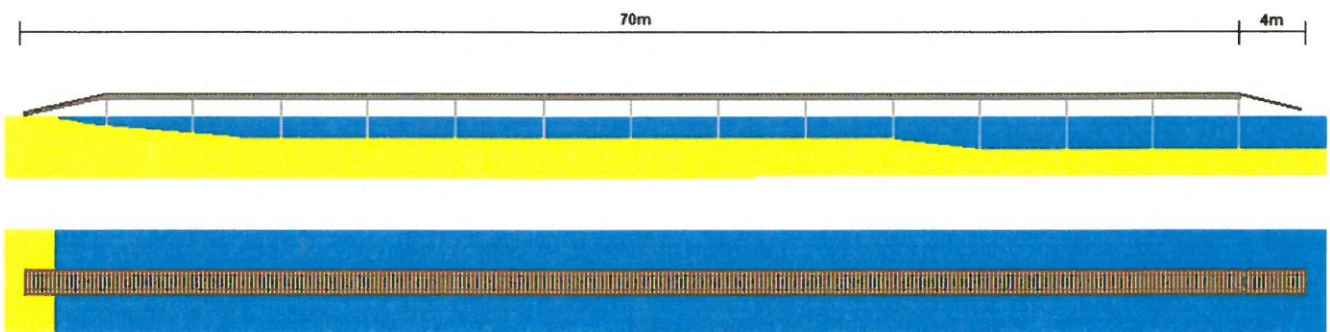
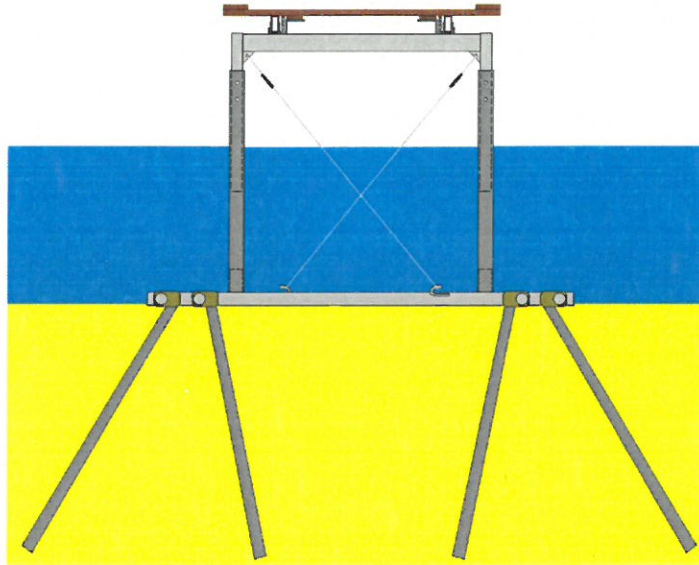

NBC Marine

Hejreskovvej 8
3490 Kvistgård

Fynsvej 60
5500 Middelfart

tlf. 49 17 00 72

info@nbcmarine.dk
www.nbcmarine.dk

Lignende bro

1,6m bred



Landgang til flydebro

- 1,6m x 4,0m med H-gummi beslag, ruller og køreplade



NBC Marine

Hejreskovvej 8
3490 Kvistgård

Fynsvej 60
5500 Middelfart

tlf. 49 17 00 72

info@nbcmarine.dk
www.nbcmarine.dk

Tilvalg
- 2 x 30mm rør



NBC Marine

Hejreskovvej 8
3490 Kvistgård

Fynsvej 60
5500 Middelfart

tlf. 49 17 00 72

info@nbcmarine.dk
www.nbcmarine.dk

Tilbud

RT Flydebro

tilbudsnummer: RT24880033 29-03-2022

antal	art
18,5m	RT25142460 – 3 stk. Flydebro 2,4m x 6,1m med 40 stk. RT25 opdriftsblokke 2stk. Hyttfad monteret j.fr. skitse.Flyde højde ca. 20-25cm. Brodæk 28x120 FSC Fyr NTR-A. Ramme 50x150 FSC Fyr NTR-A. Alt er samlet med rustfri A4 skruer. Flydebroer samles med H-Gummi koblinger.
1 stk.	RT1550 - Landgang 1,5m x 5,1m. med nedbygning og hjul mod flydebro. Landgangsdæk 28x120 FSC Fyr NTR-A. Ramme FSC Fyr NTR-A. Alt er samlet med rustfri A4 skruer. Landgangen er hængslet med H-Gummi koblinger mod land.
4 stk. 23m	TB300 Pælebeslag Ø300mm monteret j.fr. skitse. RT - Fender med gribekant monteret j.fr. skitse.
1	Levering og søsætning med lokal vognmand.
1 stk.	Totalbeløb ekskl. moms.

Tilvalg inkl. montering ifm. produktion:

1 stk.	RT - Badestige, svingbar med 6 alutrin.
1 stk.	RT - Fortøjning bøjle
1 stk.	RT - Fortøjnings øje

Betaling:

- Alle priser er ekskl. moms og betales netto kontant.
- Ved ordre faktureres 25% af totalbeløbet, ved godkendt aflevering faktureres restbeløbet.
- Ejendomsretten til det leverede forbliver hos NBC Marine indtil hele totalbeløbet er betalt.

Levering:

- Inkl. levering og søsætning efter nærmere aftale 2022.

Montering:

- Kunden sørger selv 4 x Stålrør max Ø300mm og ramning af disse. NBC Marine kan tilbyde montering af flydebro.

Placering, standard og garanti:

- Kunden er blevet gjort opmærksom at der skal søges om tilladelse til etablering af det tilbudte.
- Alle broer og udstyr bliver udført efter NBC Marine gældende standarder.
- Der yders 2 års garanti på materiale- og fabriktionsfejl.

Andet:

- Indtil ordre kan priser og betingelser ændres uden forudgående varsel.
 - NBC Marine hæfter ikke for forsinkelser eller ekstraudgifter forårsaget af forhold uden for NBC Marines kontrol (force majeure).
-

NBC Marine

Hejreskovvej 10E
3490 Kvistgård

Fynsvej 60
5500 Middelfart

tlf. 49 17 00 72

info@nbcmarine.dk
www.nbcmarine.dk

Principtegning er ikke målfast

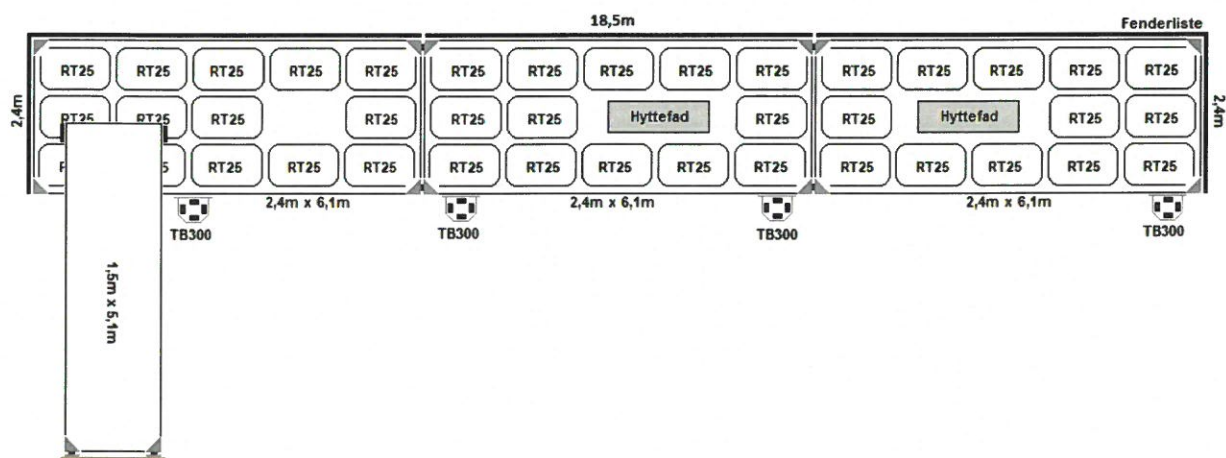

Lignende flydebro



NBC Marine

Hejreskovvej 10E
3490 Kvistgård

Fynsvej 60
5500 Middelfart

tlf. 49 17 00 72

info@nbcmarine.dk
www.nbcmarine.dk

Teknisk data

RT opdrift 15 års garanti

MARINE

UNSINKABLE DOCK FLOATS

Individually-tested products, guaranteed for 15 years.

All parts are manufactured with from medium-density polyethylene, ensuring good resistance to stress cracking, toughness, and good resistance to impact at low temperature. The raw material used are virgin (non recycled), stabilised with anti-UV agents and coloured with black pigment to provide good resistance to ultraviolet radiation.

The floats are resistant to salt water, attacks from marine flora and fauna, wave impact, hydrocarbons, and the formation of static ice. Suitable for external use, these floats come with a 15-year guarantee.

All floats are available in a 'foam-filled' version: the interior of the float is filled with expanded polystyrene beads, forming a block which offers maximum cohesion; thanks to a reliable and effective expansion process,

Environment



Broer samles med lydlose H-Koblinger

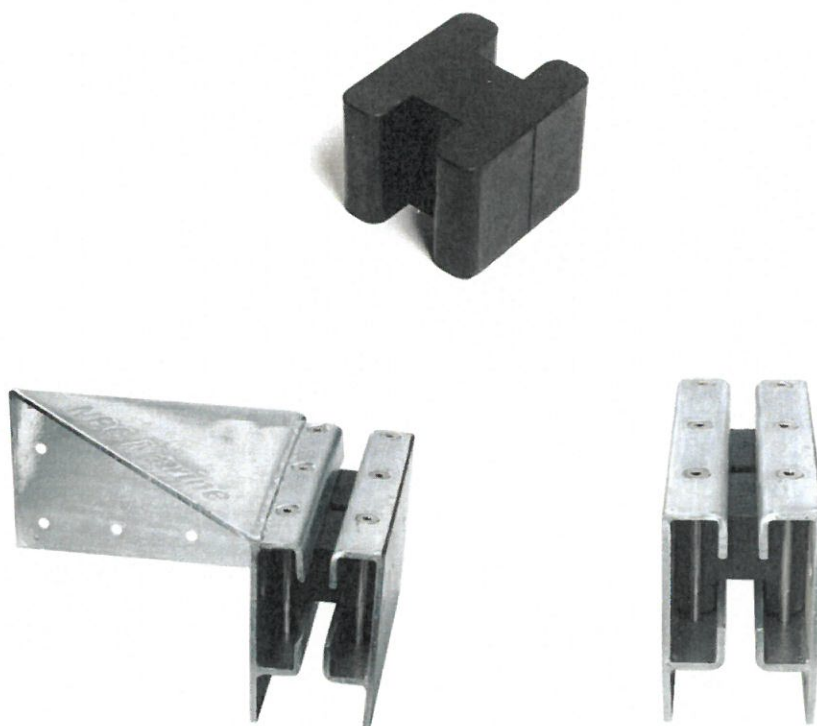

NBC Marine

Hejreskovvej 10E
3490 Kvistgård

Fynsvej 60
5500 Middelfart

tlf. 49 17 00 72

info@nbcmarine.dk
www.nbcmarine.dk

Forankring

- kassettebeslagmed (udvendig montering)



Fender

- integreret gribekant



NBC Marine

Hejreskovvej 10E
3490 Kvistgård

Fynsvej 60
5500 Middelfart

tlf. 49 17 00 72

info@nbcmarine.dk
www.nbcmarine.dk

Tilvalg:

Badestige
- alu. trin og svingbar



Fortøjningsbøjle

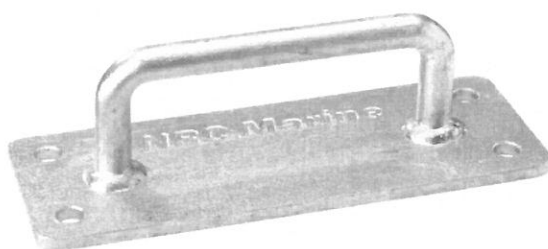

Fortøjningsøje



NBC Marine

Hejreskovvej 10E
3490 Kvistgård

Fynsvej 60
5500 Middelfart

tlf. 49 17 00 72

info@nbcmarine.dk
www.nbcmarine.dk