



Ansøgning om tilladelse til anlæg på søterritoriet

Dette ansøgningsskema benyttes ved ansøgning om tilladelser til etablering, renovering og udvidelse af anlæg på søterritoriet.

Husk at læse vejledningen på side 6, før skemaet udfyldes.

Eventuelle spørgsmål til ansøgningsskema og vejledning rettes til Kystdirektoratet på tlf. 99 63 63 63 eller via e-mail kdi@kyst.dk.

Bemærk: En ansøgning kan først behandles, når alle nødvendige oplysninger foreligger.

Til Kystdirektoratets notater:

Dato for modtagelse:	_____	Journal nr.:	_____
Projekttype:	_____	Sagsbehandler:	_____

A. Oplysninger om ejere af den eller de matrikler, hvor anlægget opføres

Navn		
DSC Holding . Søren Skott.		
Adresse		
Fishopvej 19		
Lokalt stednavn	Postnr.	By
	5700	Svendborg
Telefon nr.	Mobil nr.	E-mail
	40681623	Soren@skott-vinduer.dk



B. Evt. repræsentant (entreprenør, rådgiver eller lignende)

Navn		
Adresse		
Lokalt stednavn	Postnr.	By
Telefon nr.	Mobil nr.	E-mail

C. Offentliggørelse af oplysninger

Ansøger giver ved underskrift tilladelse til, at ansøgningsmaterialet må offentliggøres på Kystdirektoratets hjemmeside www.kyst.dk. I henhold til persondataloven vil personfølsomme oplysninger, eller andre oplysninger friholdt for aktindsigt, uanset denne accept ikke blive offentliggjort.

Dato 16/10-23

Underskrift

D. Anlæggets placering

Adresse Fishøvej 21		
Postnr. 5700	By Svendborg	Kommune Svendborg
Matrikel nr. og ejerlavsbetegnelse Skovsbo By, Ejense 35 F		



E. Beskrivelse af anlægget i sin helhed

Kan evt. uddybes i bilag

Bemærk: Nødvendige bilag skal også vedlægges, se rubrik I

Se vedhøftet



F. Beskrivelse af planlagte arbejdsmetoder

Kan evt. uddybes i bilag

Se vedhæftet

G. Uddybning

Skal der i forbindelse med anlægget foretages uddybning?

Ja

Nej

Hvis ja skal mængden for uddybningen angives _____ m³

Beskrivelse af hvordan sedimentet fra uddybningen efterfølgende tænkes behandlet:



H. Opfyldning

Skal der i forbindelse med anlægget foretages opfyldning på søterritoriet?

Ja

Nej

Hvis ja skal mængden af opfyldningsmateriale angives _____ m³

Beskrivelse af opfyldningsmaterialets kvalitet:

I. Nødvendige bilag

Følgende bilag skal vedlægges:

- Søkort med indtegnet anlæg
- Matrikelkort med indtegnet anlæg
- Plan- og skitsetegning over det samlede anlæg
- Målsatte snittegninger over eventuelle moler, broer mv.
- Målfast oversigtskort med hele anlægget indtegnet
- Samtykkeerklæringer fra berørte grundejere

Evt. andet relevant materiale:

J. Erklæring og underskrift

Undertegnede ansøger erklærer, at oplysninger, der står i ansøgningen, er i overensstemmelse med de faktiske forhold.

Dato

16/10-23

Fulde navn (benyt blokbogstaver)

Søren Skelt

Underskrift

Ansøgningen sendes med post til:
Kystdirektoratet
Højbovej 1
Postboks 100

Kystdirektoratet • Højbovej 1 • 7620 Lemvig

Tlf. 99 63 63 63 • CVR 36876115 • EAN (drift)5798000893313 • EAN (anlæg)5798009812599 • kdi@kyst.dk • www.kyst.dk

5



Eksisterende bro

16m

● = 3 pæle $D = 24\text{ cm}$
200 cm høj
Til fortøjning af båd

Nabos bro

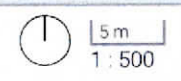

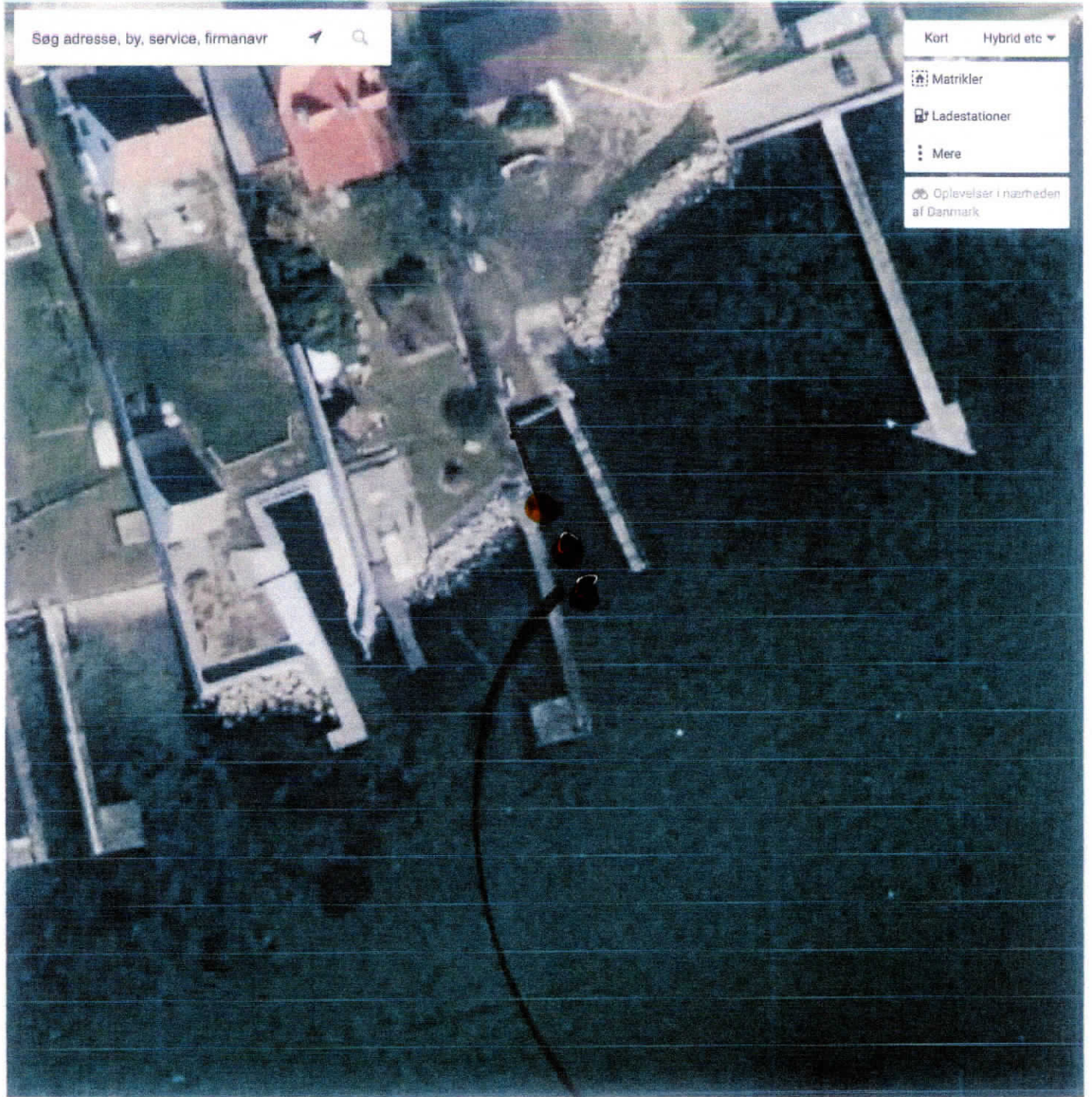

x 3 pæle

Fra: Søren Skøtt <soren@skott-vinduer.dk>
Sendt: 25. marts 2024 06:17
Til: Julie Elisa Søby
Emne: SV: Anmodning om supplerende oplysninger: Ansøgning om tilladelse til etableringen af pæle ud for Fiskopvej 21, Svendborg Kommune - 23/06896
Vedhæftede filer: soren@skott-vinduer.dk_20240325_055719.pdf

Hej Julie

Så fik jeg styr på det sidste

Så hermed svar

- En begrundelse for placeringen af pælene, samt behovet for tre fortøjningspæle
- Jeg vil lave så jeg kan lægge en båd der. Den vil lægge i læ da naboens grund vil skærme
-
- Den forventede anlægsperiode .
- Det vil tage 3-4 timer at slå de 3 palæ i
-
- Projektets betydning på bilag IV arten marsvin
- Det har ingen betydning, da det er inde ved land , Der er kun ca 100 cm vand og de vil aldrig komme i nærheden af det .
- Hvert år bliver der slået mange palæ i det område da der er mange der har broer ud på den kyst
-
- En samtykkeerklæring fra naboen, da pælene søges om at blive placeret i skel op af naboens broanlæg
- Den er vedhæftet

Håber det er det du skal bruge

Evt. Spørgsmål ring eller skriv

God Påske når du kommer dertil

Med venlig hilsen

Søren Skøtt

Skøtts Bygningsnedkeri A/S
Ellestedvej 24, Måre
5853 Ørbæk

Samtykkeerklæring.

Dato. 24-3-2024

Vedr. Fortøjningspæle i skel mellem Fiskopvej 21 og 23, 5700 Svendborg

Der aftales hermed at der må slås 3 pæle i som på tegning til fortøjning af båd som bilag 1

For Fiskopvej 21

For Fiskopvej 23

Søren Skøtt



Mads Fredholm



24

23

23

25

27A

27

