



Ansøgning om tilladelse til anlæg på søterritoriet

Dette ansøgningsskema benyttes ved ansøgning om tilladelser til etablering, renovering og udvidelse af anlæg på søterritoriet.

Husk at læse vejledningen på side 6, før skemaet udfyldes.
Eventuelle spørgsmål til ansøgningsskema og vejledning rettes til Kystdirektoratet på tlf. 99 63 63 63 eller via e-mail kdi@kyst.dk.

Bemærk: En ansøgning kan først behandles, når alle nødvendige oplysninger foreligger.

Til Kystdirektoratets notater:

Dato for modtagelse:

Journal nr.:

Projekttype:

Sagsbehandler:

A. Oplysninger om ejere af den eller de matrikler, hvor anlægget opføres

Navn

ESPERGÅRDE HAVN

Adresse

VED HAVNEN 3

Lokalt stednavn

E.H. ESPERGÅRDE

Postnr.

3060

By

ESPERGÅRDE

Telefon nr.

Mobil nr.

22861026

E-mail

HAVNEFOGED@ESPERGAERDIE
HAVN.DK



B. Evt. repræsentant (entreprenør, rådgiver eller lignende)

Navn *FORMAND FOR E.S. HAVN
SØREN LARSEN*

Adresse
STRANDVEJ 153

Lokalt stednavn
E.H.

Postnr.
3060

By
FESPERGÆRDE

Telefon nr.

Mobil nr.
2286 1026

E-mail
g@eeshavn@vubii.dk

C. Offentliggørelse af oplysninger

Ansøger giver ved underskrift tilladelse til, at ansøgningsmaterialet må offentliggøres på Kystdirektoratets hjemmeside www.kyst.dk. I henhold til persondataloven vil personfølsomme oplysninger, eller andre oplysninger friholdt for aktindsigt, uanset denne accept ikke blive offentliggjort.

Dato
06.10.19

Underskrift
Søren Larsen

D. Anlæggets placering

Adresse
DEN SEVEJFENDR INST. FESPERGÆRDE HAVN

Postnr.
3060

By
FESPERGÆRDE

Kommune
HELSINGER KOMMUNE

Matrikel nr. og ejerlavsbetegnelse
FESPERGÆRDE HAVN MATRNR 7D - 7C



E. Beskrivelse af anlægget i sin helhed

Kan evt. uddybes i bilag

Bemærk: Nødvendige bilag skal også vedlægges, se rubrik I

OPSTILLING AF 3. BØDKIFTE:

KIFTE ER OPSAT I 2007 OG STÅR I FORBINDELSE MED HAVNE MOLE OG MÆRKE AF MED PÆLE OM SOM SES PÅ BILLED SOM VEDLÆGT.

I HAVNENS NÆSTYRELSE HAR OMRÅDET HVORPÅ KIFTENE STÅR ALTID VÆRET EN DEL AF HAVNENS OMRÅDE SOM FISKERNE TIDLIGERE BRUGTE TIL OPLAGRING AF BUNDEGARNSPÆLE INDEN OPSÆTNING PÅ STADEPLADSERNE.

LÆNGERE INDE HVOR MOLEN KRAEKKER ER EN STEN MØLLE SOM AFGRÆNSER OMRÅDET SOM LIGELØDERS HAR VÆRET DER SIDEN HAVNEN BLEV ETABLERT. SE BILLED.

VI ANSØGER HERVED OM OPSTILLING AF 3 KIFTE SOM VIST DA AREALET IKKE INDGÅR I ET NATURLIG STRAND AREAL MED OFFENTLIG ADGANG TIL VANDERNE HAR HAVNEET STORT ANTAG BØDIE PÅ LAND SOM IKKE SKEMKTER UDSEENDE LANGE KYSTEN.

STEN HØFTE



3 LIFTE OPSAT
i 2007

Figur 2 – Luftfoto, 2018

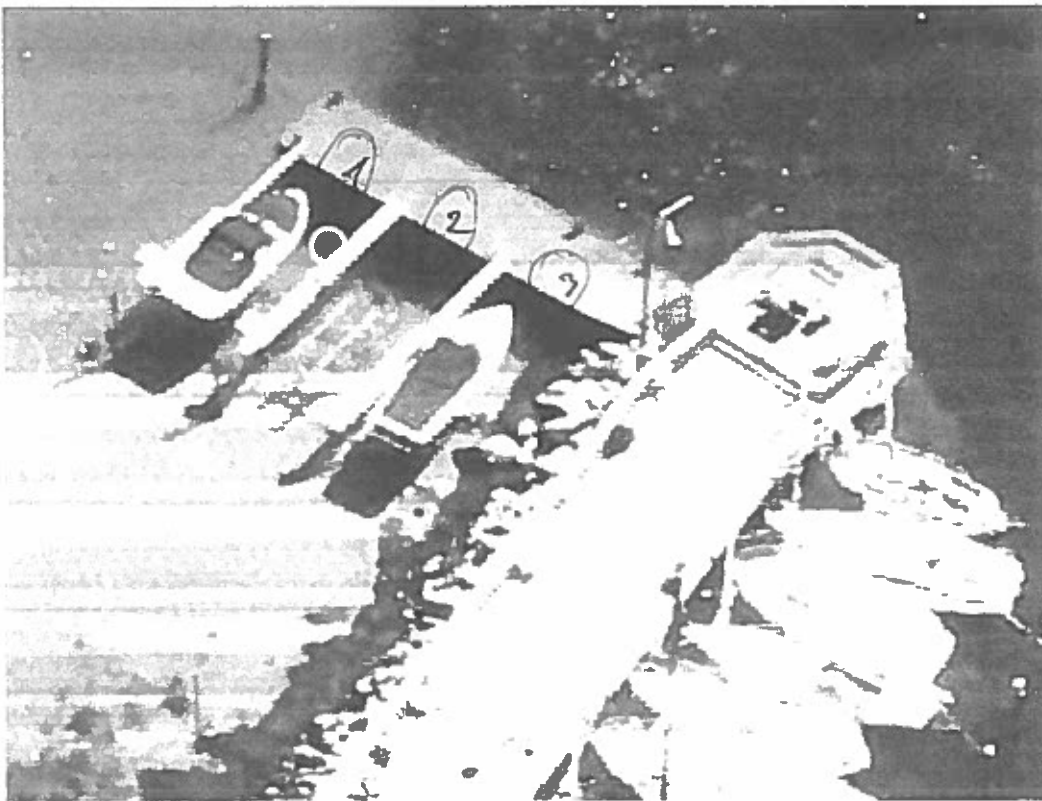

Figur 3 – Skråfoto, 21-05-2017

Espergærde

Øresund
N-lige del

55° 59,5' N.
12° 33,8' E
Kort 131

Lille idyllisk fiskeri- og lystbådehavn. 100 pladser.
Stor ren badestrand lige op til havnen.

KODI FRA HAUNELØDS

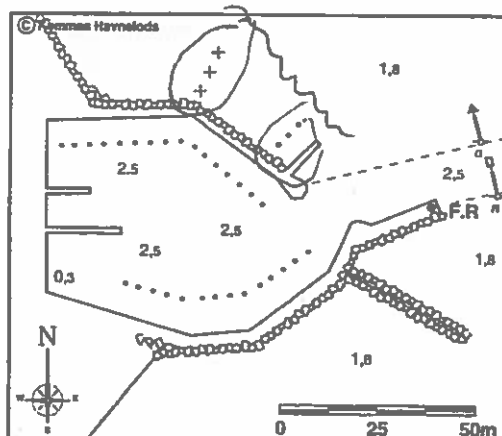

Middel HV ÷ LV: 0,5 m
W-lig kuling: + 1,0 m
E-lig kuling: ÷ 1,0 m

Vand og el på broerne
Tankstation 2 km

Besøgende:

Anløbes dag og nat. Fyrerne på Kronborg og Ven sø
Snekkersten og Humlebæk Havn vejleder ved anløb-
ningen.

Bundgarn og andet fiskegrej forekommer.

Recreation:

Espergærde er Øresundskystens mindste havn og et
gammelt fiskerleje fra 1880. Grundet de fine bades-
te og de opførte badepensionater, og siden er det blevet
et fashionabelt villakvarter. Havnen er i sommerperio-
den afspærret for kørende trafik.

Flynderupgård Museum er et egnsmuseum med skole-
stue, købmandsbutik, møntsamling og en fiskerstue fra
1823.

Der er regelmæssig busforbindelse til Helsingør (Kron-
borg) og Humlebæk (Louisiana).

Havnepenge:

-bredde/døgn:

under 2 m: 50 kr.

2-2,5 m: 75 kr.

2,5-3 m: 100 kr.

over 3 m: 125 kr.

El: 25 kr./døgn

Trailerrampe:

max. 300 kg: 50 kr./dag

Havnekontor:

Postboks 127

3060 Espergærde

49 13 22 11

Post:

Espergærde Centret

49 13 20 01

Apotek:

Espergærde Centret

49 13 44 11

Turistbureau:

Helsingør

49 21 13 33



F. Beskrivelse af planlagte arbejdsmetoder

Kan evt. uddybes i bilag

÷

G. Uddybning

Skal der i forbindelse med anlægget foretages uddybning?

Ja

Nej

Hvis ja skal mængden for uddybningen angives _____ ÷ _____ m³

Beskrivelse af hvordan sedimentet fra uddybningen efterfølgende tænkes behandlet:



H. Opfyldning

Skal der i forbindelse med anlægget foretages opfyldning på søterritoriet?

Ja

Nej

Hvis ja skal mængden af opfyldningsmateriale angives _____ m³

Beskrivelse af opfyldningsmaterialets kvalitet:

I. Nødvendige bilag

Følgende bilag skal vedlægges:

- Søkort med indtegnet anlæg
- Matrikelkort med indtegnet anlæg
- Plan- og skitse tegning over det samlede anlæg
- Målsatte snitte tegninger over eventuelle moler, broer mv.
- Målfast oversigtskort med hele anlægget indtegnet
- Samtykkeerklæringer fra berørte grundejere **INGEN NABER**

Evt. andet relevant materiale:

J. Erklæring og underskrift

Undertegnede ansøger erklærer, at oplysninger, der står i ansøgningen, er i overensstemmelse med de faktiske forhold.

Dato

06.10.19

Fulde navn (benyt blokbogstaver)

SØREN LARSEN

Underskrift

Ansøgningen sendes med post til:
Kystdirektoratet
Højbovej 1
Postboks 100

Besigtigelsesnotat

Adresse: Ved Havnen 3, 3060 Espergærde

Matrikelnummer: Matr.nr. 7d og 7l Espergærde By, Egebæksvang

Ejeroplysninger jf. OIS

Ejer

Navn	CO	Adresse	By	Skøde	Ejerforhold	CVR	Proff.dk	118.dk
DEN SELVEJ INST ESPERGÆRDE HAVN	Henrik Tinning	Gylfesvej 8	3060 Espergærde	1901- 01-01	Foreninger, legater og institutioner	72799518		

Administrator

Navn	Adresse	By
Søren Michael Elwers Larsen	Strandvejen 153	3060 Espergærde

Besigtigelsen gennemført: 10. juli 2019 af Thomas Larsen, Kystdirektoratet.

Ved broanlæg på nordsiden af nordmolen var der opsat to bådlifte som begge var i anvendelse.



Figur 1 – Bådlift



KYSTIREKTORATET
HØRBOVEJ 1.
POSTBOKS 100
7620 LEMVIG.



7620 D
457 20
613
1024

ESPERANZA HAV
V/SERN LAESTEN
STRANDE 153
3060 ESPERANZA