



Ansøgning om tilladelse til anlæg på søterritoriet

Dette ansøgningsskema benyttes ved ansøgning om tilladelser til etablering, renovering og udvidelse af anlæg på søterritoriet.

Husk at læse vejledningen på side 6, før skemaet udfyldes.

Eventuelle spørgsmål til ansøgningsskema og vejledning rettes til Kystdirektoratet på tlf. 99 63 63 63 eller via e-mail kdi@kyst.dk.

Bemærk: En ansøgning kan først behandles, når alle nødvendige oplysninger foreligger.

Til Kystdirektoratets notater:

Dato for modtagelse:

|| _____

Journal nr.:

|| _____

Projekttype:

|| _____

Sagsbehandler:

|| _____

A. Oplysninger om ejere af den eller de matrikler, hvor anlægget opføres

Navn

|Lise Hermann|

Adresse

|Bjerregårdstøften 11|

Lokalt stednavn

|Thurø|

Postnr.

|5700|

By

|Svendborg|

Telefon nr.

|40973689|

Mobil nr.

|40973689|

E-mail

|lise@keldhermann.dk|



B. Evt. repræsentant (entreprenør, rådgiver eller lignende)

Navn

Keld Hermann

Adresse

Bjerregårdstøften 11

Lokalt stednavn

Thurø

Postnr.

5700

By

Svendborg

Telefon nr.

20283391

Mobil nr.

20283391

E-mail

mail@keldhermann.dk

C. Offentliggørelse af oplysninger

Ansøger giver ved underskrift tilladelse til, at ansøgningsmaterialet må offentliggøres på Kystdirektoratets hjemmeside www.kyst.dk. I henhold til persondataloven vil personfølsomme oplysninger, eller andre oplysninger friholdt for aktindsigt, uanset denne accept ikke blive offentliggjort.

Dato

15/12-2021

Underskrift

D. Anlæggets placering

Adresse

Bjerregårdstøften 11

Postnr.

5700

By

Thurø

Kommune

Svendborg

Matrikel nr. og ejerlavsbetegnelse

34A

E. Beskrivelse af anlægget i sin helhed

Kan evt. uddybes i bilag

Bemærk: Nødvendige bilag skal også vedlægges, se rubrik I

Vi har netop købt adressen Bjerregårdstoft 11. På adressen er der i forvejen etableret en privat gammel faldefærdig badebro på 16 m.

Broen vil anvendes til badning og fortøjning af 2 stk både, som typisk anvendes i det sydfynske øhav.

Nærværende ansøgning om etablering af 5 stk fortøjningspæle ifm. bådebro.

5 stk fortøjningspæle er vist på bilag 1 og bilag 2

På bilag 1 ses fortøjningspæle vist på matrikelkort sammen med bådebro.

På bilag 1 er fortøjningspæle målsat ifm. bro og kystlinie.

*Der er ansøgt om ombygning af eksist. bade- og bådebro ved Svendborg Kommune - se vedhæftede bilag 3.

Vedhæftet –

Bilag 1 – Matrikelkort med ny fortøjningspæle af 13/12-2021

Bilag 2 – Plantegning nye fortøjningspæle – målsat af 13/12-2021

Bilag 3 – Ansøgning Svendborg Kommune – bade- og bådebro. af 13/12-2021

F. Beskrivelse af planlagte arbejdsmetoder

Kan evt. uddybes i bilag

Pæle isættes ved ramning fra flåde.
Pælhøjde 2 m over daglig vande.

G. Uddybning

Skal der i forbindelse med anlægget foretages uddybning?

Ja

Nej

Hvis ja skal mængden for uddybningen angives _____ m³

Beskrivelse af hvordan sedimentet fra uddybningen efterfølgende tænkes behandlet:

||



H. Opfyldning

Skal der i forbindelse med anlægget foretages opfyldning på søterritoriet?

- Ja
 Nej

Hvis ja skal mængden af opfyldningsmateriale angives _____ m³

Beskrivelse af opfyldningsmaterialets kvalitet:

||

I. Nødvendige bilag

Følgende bilag skal vedlægges:

- Søkort med indtegnet anlæg
- Matrikelkort med indtegnet anlæg
- Plan- og skitsetegning over det samlede anlæg
- Målsatte snittegninger over eventuelle moler, broer mv.
- Målfast oversigtskort med hele anlægget indtegnet
- Samtykkeerklæringer fra berørte grundejere

Evt. andet relevant materiale:

J. Erklæring og underskrift

Undertegnede ansøger erklærer, at oplysninger, der står i ansøgningen, er i overensstemmelse med de faktiske forhold.

Dato

15/12-2021

Fulde navn (benyt blokbogstaver)

LISE BECH HERMANN

Underskrift

Ansøgningen sendes med post til:
Kystdirektoratet
Højbovej 1
Postboks 100



13/12.2021
voff.

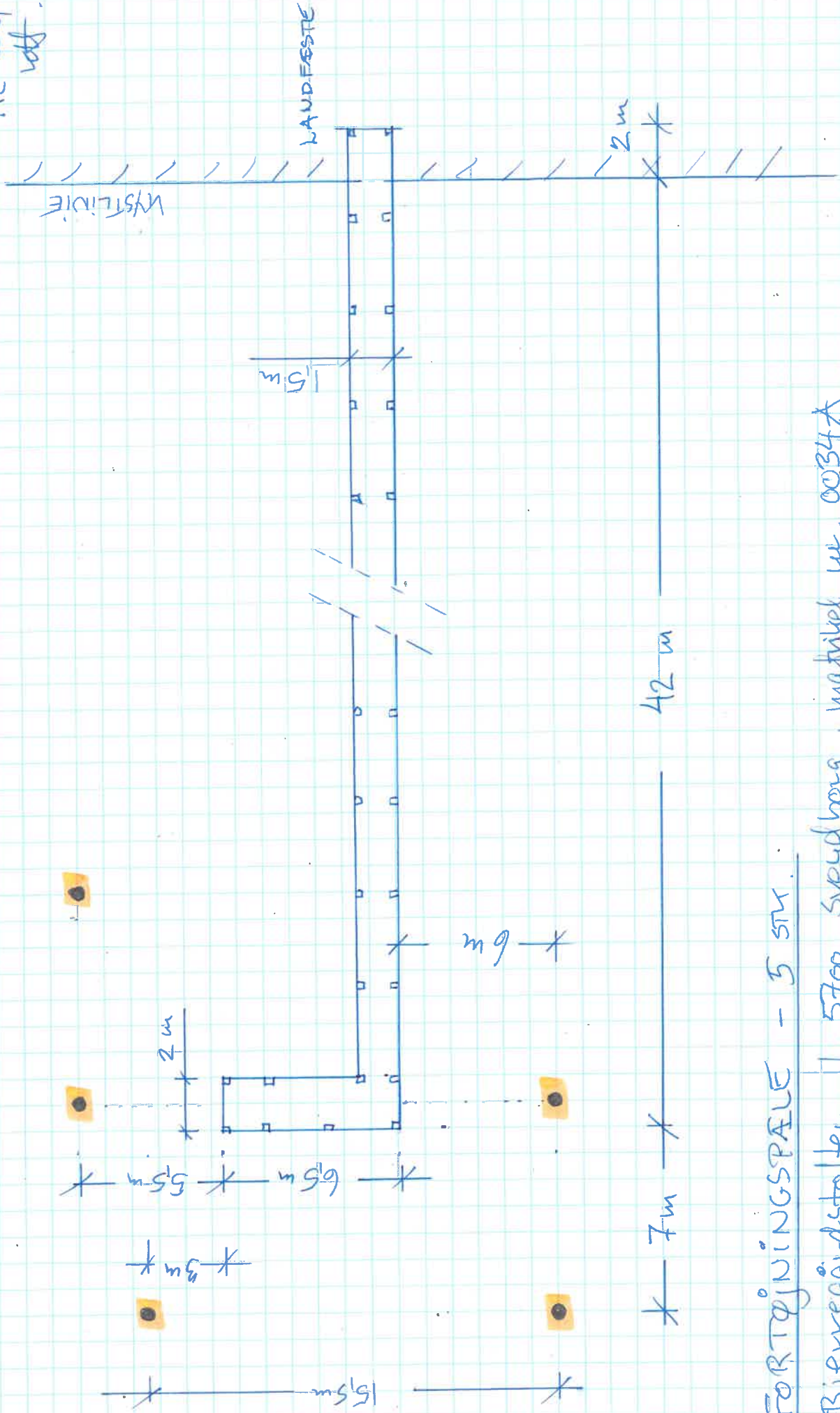

Bilag 2.

FORTØJNINGSPÆLE - 5 STK.
Bieværdstøtten II, 5700 Svedborg, matikel nr. 0034A