



## Ansøgning om tilladelse til anlæg på søterritoriet

Dette ansøgningskema benyttes ved ansøgning om tilladelser til etablering, renovering og udvidelse af anlæg på søterritoriet.

Husk at læse vejledningen på side 6, før skemaet udfyldes.

Eventuelle spørgsmål til ansøgningskema og vejledning rettes til Kystdirektoratet på tlf. 99 63 63 63 eller via e-mail [kdi@kyst.dk](mailto:kdi@kyst.dk).

*Bemærk: En ansøgning kan først behandles, når alle nødvendige oplysninger foreligger.*

Til Kystdirektoratets notater:

|                      |             |                |             |
|----------------------|-------------|----------------|-------------|
| Dato for modtagelse: | [[ _____ ]] | Journal nr.:   | [[ _____ ]] |
| Projekttype:         | [[ _____ ]] | Sagsbehandler: | [[ _____ ]] |

### A. Oplysninger om ejere af den eller de matrikler, hvor anlægget opføres

Navn

[Vordingborg Kommune ]

Adresse

Valdemarsgade 43 ]

Lokalt stednavn

[[ ]]

Postnr.

[4760 ]

By

[Vordingborg ]

Telefon nr.

[55 36 36 36 ]

Mobil nr.

[[ ]]

E-mail

[[ ]]



## B. Evt. repræsentant (entreprenør, rådgiver eller lignende)

Navn

[Lene Thuren Jensen ]

Adresse

[Hollandsvej 3 ]

Lokalt stednavn

[ ]

Postnr.

[4760 ]

By

[Vordingborg ]

Telefon nr.

[31449180 ]

Mobil nr.

[ ]

E-mail

[Lene.jensen@sbjv.dk ]

## C. Offentliggørelse af oplysninger

Ansøger giver ved underskrift tilladelse til, at ansøgningsmaterialet må offentliggøres på Kystdirektoratets hjemmeside [www.kyst.dk](http://www.kyst.dk). I henhold til persondataloven vil personfølsomme oplysninger, eller andre oplysninger friholdt for aktindsigt, uanset denne accept ikke blive offentliggjort.

Dato

[14.12.2022 ]

Underskrift

[Lene Thuren Jensen ]

## D. Anlæggets placering

Adresse

[Havnefronten 4, 4760 Vordingborg ]

Postnr.

[4760 ]

By

[Vordingborg ]

Kommune

[Vordingborg ]

Matrikel nr. og ejerlavsbetegnelse

[158a, Ore, Vordingborg Jorder. ]



## E. Beskrivelse af anlægget i sin helhed

*Kan evt. uddybes i bilag*

*Bemærk: Nødvendige bilag skal også vedlægges, se rubrik I*

SBJV bygger den nye Storstrømsbro for Vejdirektoratet. Som følge af projektet forsinkelser øges arbejdsstyrken og der arbejdes i 3 holdskifte. Det betyder at vi har brug for yderligere overnatning til vore medarbejdere. Der etableres en midlertidig beboelsespram med plads til ca. 300 medarbejdere fordelt på 2 etager og 5 sektioner. Prammen består af en stålkonstruktion med beboelsesmoduler. Den er indrettet med 182 dobbeltværelser med eget bad og toilet, opholdsrum, køkken og spiserum, vaskeri mv.

Køkken og restaurant benyttes dog ikke, da medarbejderne vil benytte SBJV's fælles kantine beliggende på adressen

Målene er 100 meter lang og ca. 25,7 meter bred ca. **1784 m<sup>2</sup>**. Prammen placeres ved kajen ved Sydhavnsvej og i overensstemmelse med Vordingborg kommunens anvisning.

Der vil være hovedadgang fra kajen til midten og to nødudgange i hver sin ende af prammen. Fortøjning sker med trosser, og solide fendere imellem kaj og pram

Forsyning: Drikkevand, kloak og strøm mv. tilkobles Vordingborg forsyning og det offentlige energinet. Affald håndteres på prammen og bortskaffes efter aftale med Vordingborg kommune.

Prammen skal ligge ved kajen midlertidigt i ca. 2 år. Herefter sejles prammen tilbage til Norge.

Vordingborg kommune har den f9.12.2022 meddelt dispensation fra lokalplanen.

Der er indgået en lejeaftale med Vordingborg kommune om at benytte kajområdet.



## F. Beskrivelse af planlagte arbejdsmetoder

Kan evt. uddybes i bilag

Prammen fastgøres og fortøjes til den eksisterende kaj anlæg med fendere.

## G. Uddybning

Skal der i forbindelse med anlægget foretages uddybning?

Ja

Nej

Hvis ja skal mængden for uddybningen angives  m<sup>3</sup>

Beskrivelse af hvordan sedimentet fra uddybningen efterfølgende tænkes behandlet:



## H. Opfyldning

Skal der i forbindelse med anlægget foretages opfyldning på søterritoriet?

- Ja  
 Nej

Hvis ja skal mængden af opfyldningsmateriale angives  m<sup>3</sup>

Beskrivelse af opfyldningsmaterialets kvalitet:

## I. Nødvendige bilag

Følgende bilag skal vedlægges:

- Søkort med indtegnet anlæg
- Matrikelkort med indtegnet anlæg
- Plan- og skitsetegning over det samlede anlæg
- Målsatte snittegninger over eventuelle moler, broer mv.
- Målfast oversigtskort med hele anlægget indtegnet
- Samtykkeerklæringer fra berørte grundejere

Evt. andet relevant materiale:

Trafikstyrelsen har vurderet at der er tale om en midlertidig aktivitet og de har ingen kommentarer til projektet.

## J. Erklæring og underskrift

Undertegnede ansøger erklærer, at oplysninger, der står i ansøgningen, er i overensstemmelse med de faktiske forhold.

Dato

Fulde navn (benyt blokbogstaver)

Underskrift

Ansøgningen sendes med post til:

Kystdirektoratet

Højbovej 1

Postboks 100

7620 Lemvig

Eller via e-mail: [kdi@kyst.dk](mailto:kdi@kyst.dk)

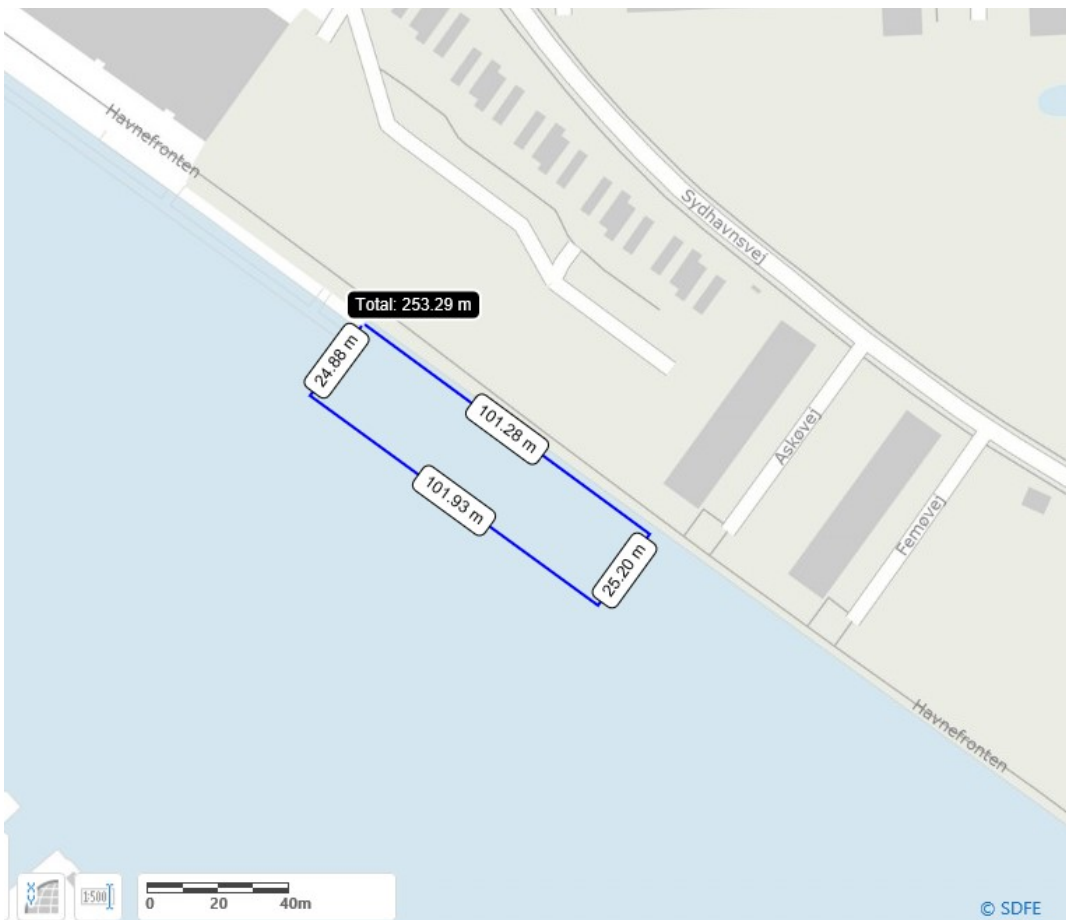
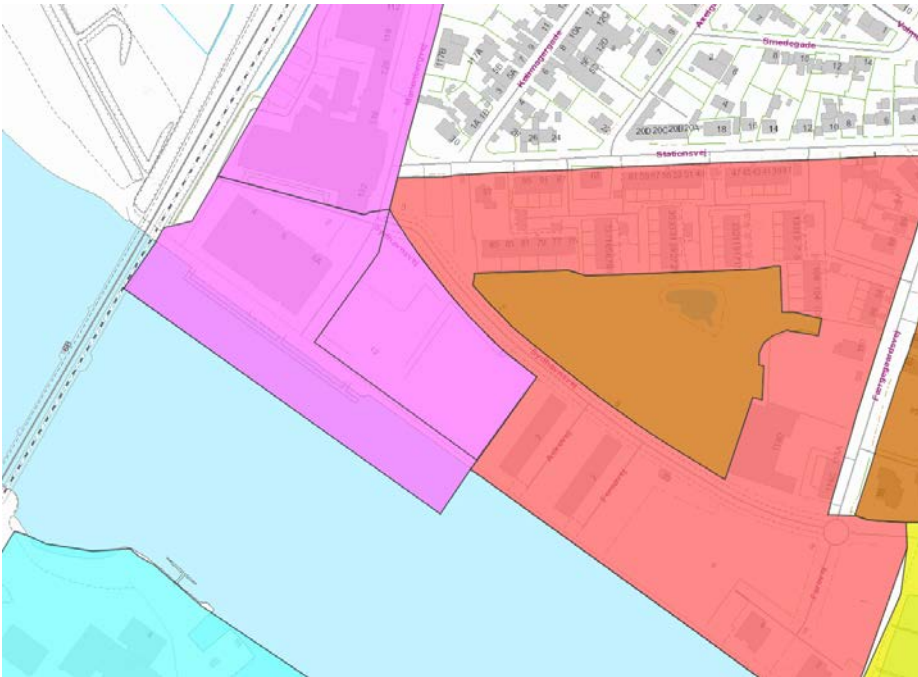

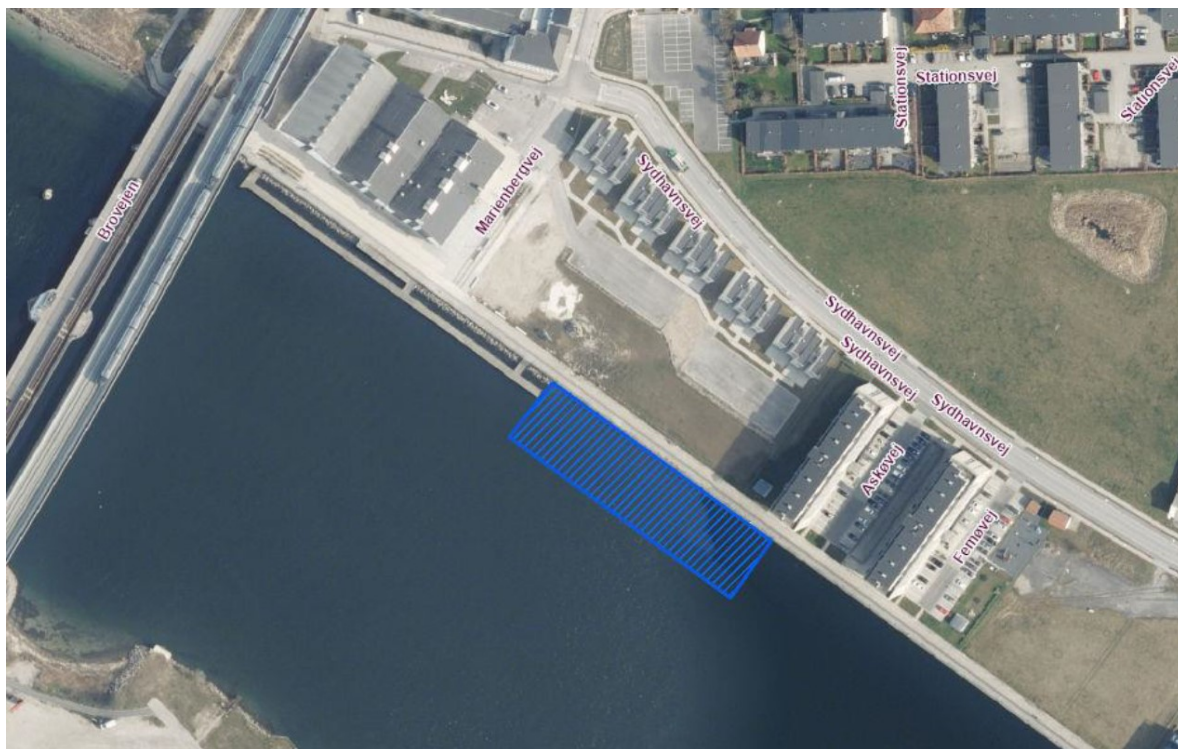

Sydhavnen og placering af hotel barge ved sydhavnen..

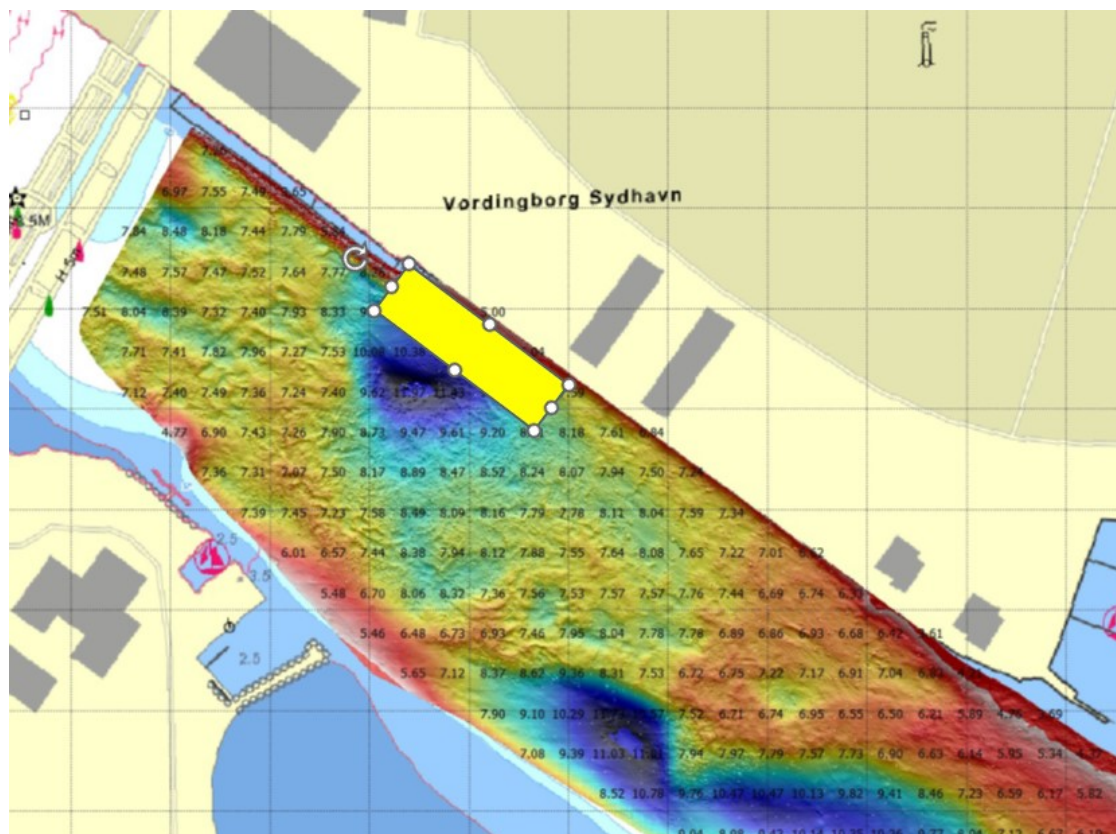



Hotel barge Bibby Bergen.





## Vejledning til ansøgningskema

(vedrørende ansøgning om tilladelse til anlæg på søterritoriet)

### Punkt A. Oplysninger om ejere

Her anføres navn, adresse mv. på ejere af den eller de matrikler, hvor anlægget opføres på eller ud for. Er der flere ansøgere, kan det anføres i et vedlagt bilag.

### Punkt B. Evt. repræsentant (entreprenør, ingeniør eller lignende)

Her anføres navn, adresse mv. på den person, der fungerer som kontaktperson (projektansvarlig) under sagens behandling, det kan for eksempel være et entreprenør- eller ingeniørfirma.

### Punkt C. Offentliggørelse af oplysninger

Kystdirektoratet er forpligtiget til at orientere naboer og andre berørte parter om ansøgninger om tilladelse til anlæg på søterritoriet. Ved orienteringen sker der altid en videregivelse af de oplysninger, som er angivet i skemaet. Endvidere offentliggøres ansøgningen på Kystdirektoratets hjemmeside.

### Punkt D. Anlæggets placering

Her anføres projektets adresse, dvs. dets fysiske placering. Det er vigtigt for sagens behandling, at matrikelnumre samt ejerlav angives. Disse oplysninger kan findes i ejendommens skøde eller indhentes fra kommunen eller på internettet, f.eks. på [www.miljoportalen.dk](http://www.miljoportalen.dk).

### Punkt E. Beskrivelse af anlægget

Her beskrives anlægget i sin helhed. Beskrivelsen skal bl.a. omfatte formål og baggrund for anlægget, anlæggets udformning, en beskrivelse af hvilke materialer, der anvendes til anlægget og overvejelser over anlæggets indvirkning på strømningsforhold og den nærliggende kyst.

Til anvendelse for en screening for VVM skal beskrivelsen ligeledes belyse nedenstående forhold. Anlæggets

- dimensioner
- kumulation med andre projekter
- anvendelse af naturressourcer
- affaldsproduktion, forurening og gener
- risiko for ulykker, navnlig under hensyn til de anvendte materialer og teknologier

Anlæggets betydning for den miljømæssige sårbarhed i området særligt i forhold til

- nuværende arealanvendelse
- de tilstedeværende naturressourcers relative rigdom, kvalitet og regenereringskapacitet
- det naturlige miljøes bæreevne med særlig opmærksomhed på kystområder, områder der er fredet eller omfattet af national og international natur- og miljøbeskyttelses lovgivning, tætbefolkede områder, områder der er af særlig betydning ud fra et historisk, kulturelt eller arkæologisk synspunkt



Anlæggets potentielle påvirkninger herunder

- påvirkningernes omfang (geografisk område og antal personer der berøres)
- påvirkningernes grænseoverskridende karakter
- påvirkningers grader og -kompleksitet
- påvirkningens sandsynlighed
- påvirkningens varighed, hyppighed og reversibilitet

Beskrivelsen kan eventuelt suppleres med bilag.

#### **Punkt F. Beskrivelse af arbejdsmetoder**

Her angives hvilke arbejdsmetoder, der benyttes ved opførelsen af anlægget, bl.a. hvordan og hvornår arbejdet udføres. Angivelsen af arbejdsmetoder er vigtigt for vurderingen af anlæggets påvirkning på miljøet.

#### **Punkt G. Uddybning**

Hvis der i forbindelse med anlægget foretages en uddybning, skal det angives i kubikmeter, hvor stor en mængde sediment uddybningen omfatter, og ligeledes hvad der efterfølgende skal ske med sedimentet, f.eks. om det skal bruges til kystfodring, opfyldning mv.

#### **Punkt H. Opfyldning**

Hvis der i forbindelse med projektet foretages en opfyldning, skal omfanget af opfyldningen angives i kubikmeter materiale brugt til opfyldningen. Kvaliteten af materialet til opfyldningen skal belyses, specielt mht. om det er forurenet eller uforurenet materiale, der benyttes.

#### **Punkt I. Nødvendige bilag**

Følgende bilag skal foreligge, før en ansøgning om tilladelse til anlæg på søterritoriet kan behandles:

- Søkort med anlægget indtegnet
- Matrikelkort med anlægget indtegnet. Matrikelkort kan findes på [www.miljoportalen.dk](http://www.miljoportalen.dk). Anlæg kan f.eks. indtegnes med tusch på matrikelkortet.
- Plan- og skitsetegning over det samlede anlæg
- Målsatte snittegninger, der gør rede for anlæggets konstruktioner. På snittegningen angives f.eks. konstruktionernes højde, bredde, længde mv.
- Målfast oversigtskort med hele anlægget indtegnet
- Samtykkeerklæringer fra ejerne af alle berørte matrikler skal vedlægges, hvis anlægget strækker sig over mere end ansøger / ejers matrikel. Hvis en repræsentant for ejeren, f.eks. entreprenør- eller ingeniørfirma søger om tilladelse til anlægget på ejerens vegne, skal ansøgningen desuden vedlægges en samtykkeerklæring fra ejeren om, at han er indforstået med dennes repræsentation, samt at han er indforstået med, at anlægget opføres på hans ejendom.

Er der i forbindelse med anlægget lavet en strømningsanalyse eller lignende, er det hensigtsmæssigt at vedlægge den/dem som bilag for at belyse sagen bedst muligt.

Hvis der er spørgsmål til ansøgningskemaet, kan Kystdirektoratet kontaktes på tlf. 99 63 63 63 eller på email: [kdi@kyst.dk](mailto:kdi@kyst.dk).

Kystdirektoratet