

Opsummering af indsendte oplysninger

Nedenfor vises de oplysninger, som er blevet indsendt:

Ansøgning til anlæg

Hvem skal eje anlægget eller være ansvarlig for aktiviteten?	Nordfyns kommune
Navn	Thomas Fløjborg-Lading
Adresse	sejlerkajen 13
CVR-nummer	29188947
E-mail	havn@nordfynskommune.dk
Telefonnummer	64812115
Sæt kryds, hvis du søger på vegne af andre	
Projektområde	55*34.117N 010*04.590E
Vedhæft kortbilag	142a_shelter ansøgning søkort.pdf 142a_shelter ansøgning matrikelkort.pdf Skærmbillede 2025-11-07 102737.png
Hvis anlægget har tilknytning til land, sæt kryds her	
Opfyldning	
Anlæg	✓
Beskriv projektet	<p>Anlægget består af et shelter på Flydende platform. Platform består af én Beton flydebro, polystyren som opdrift, bæreevne ca. 10 Tons. Overflade/udesene er grå beton, størrelse 11 X 3 meter, dybdegang ca. 30cm.</p> <p>Sheltere opbygning; En shelter i hver ende af platformen. Størrelse ca. 3 x 2,5 meter, højde 1,6m i højden. Bjælkelag af trykimprægneret fyr træ. Buede spær i fyrretræ med tag forskalling og tagpap. Sider i krydsfiner beklædt med tag shingles. Inddækninger, lister og gavle, jatoba hårdtræ og zink. Skydedør i gavlen mod midten af platformen, monteret på skinner og uden glas.</p> <p>Platformen forankres med et stk 60kg p-ring med 4 meter kæde i hver ende.</p> <p>Hver af de to sheltere vil kunne bruges til overnatning af mindst tre voksne.</p> <p>Platformen placeres som vist på matrikelkort og søkort ved siden af sejlløbet fra indsejlingen til marinaen. Ca. 6 – 8 meter fra løbet. Her er den beskyttet mod bølgegang samtidig med at området er afmærket og ikke sejlbart for større skibe.</p> <p>Området er pt. Ubenyttet og meget lavvandet (ca.</p>

80 – 120 cm) Shelteren vil være udlagt og tilgængelig fra april til og med oktober. November til og med marts vil shelterne være på land for at undgå vinterstorme og ekstreme vandstande.

I shelteren opsættes kort over området med placeringer af toiletter, miljøstationer osv. Samt en beskrivelse af retningslinjer for ophold i shelter. Vores forhåbning er at shelterne vil blive brugt som rastepads og overnatningssted for kajakroere og andre småbådssejlere. På shelterne vil også være en metalplade til at stille sin grill eller trangia på.

Vedhæft evt. en projektbeskrivelse	
Angiv mål og dimensioner	LxBxH 8m x 3m x 2m. dybgang på ca. 30cm
Vedhæft skitsetegning	grov skitse.jpg
Angiv materialevalg	Platform består af én Beton flydebro, polystyren som opdrift, bæreevne ca. 10 Tons. Overflade/udesene er grå beton, størrelse 11 X 3 meter, dybdegang ca. 30cm. Sheltere opbygning; En shelter i hver ende af platformen. Størrelse ca. 3 x 2,5 meter, højde 1,6m i højden. Bjælkelag af trykimprægneret fyr træ. Buede spær i fyrretræ med tag forskalling og tagpap. Sider i krydsfiner beklædt med tag shingles. Inddækninger, lister og gavle, jatoba hårdtræ og zink. Skydedør i gavlen mod midten af platformen, monteret på skinner og uden glas.
Angiv anlægsmetode	Platformen forankres med et stk 60kg p-ring med 4 meter kæde i hver ende.
Angiv anlægsperiode og varighed	forår 2026. det vil tage ca. 1 time at lægge den på plads. vi tager den op om vinteren.
Uddybning/gravning	
Kabler og rørledninger	
Naturgenopretning	
Andet	
Har der tidligere været behandlet ligende sager i projektområdet? Hvis ja, sæt kryds her	✓
Hvis ja, angiv hvilke projekter	andre flydende sheltetere i 2020/2021
Vil projektet påvirke Natura-2000 områder eller bilag IV arter?	Nej
Angiv her, begrundelsen for hvorfor eller hvorfor ikke du vurderer projektet påvirker Natura 2000 mv.	det er inde i havnen. og området er sand/ler bund. uden fauna
Vil projektet medføre påvirkninger på vandområder?	Nej
Angiv her, begrundelsen for hvorfor eller hvorfor ikke du vurderer projektet påvirker vandområder mv.	det ligger i havnen.
Er projektet omfattet af miljøvurderingslovens bilag 1 eller 2?	Nej

Hvis ja, vedhæft screeningsoplysninger

Jeg accepterer, at ansøgningen offentliggøres ✓

Ved afsendelse af ansøgningen erklærer
undertegnede herved på tro og love rigtigheden af
ovenstående ✓

Indsendt 15-12-2025 11:13. Kvitteringsnummer P7-I1N-Q3-3IF.

[Privatliv og vilkår](#)

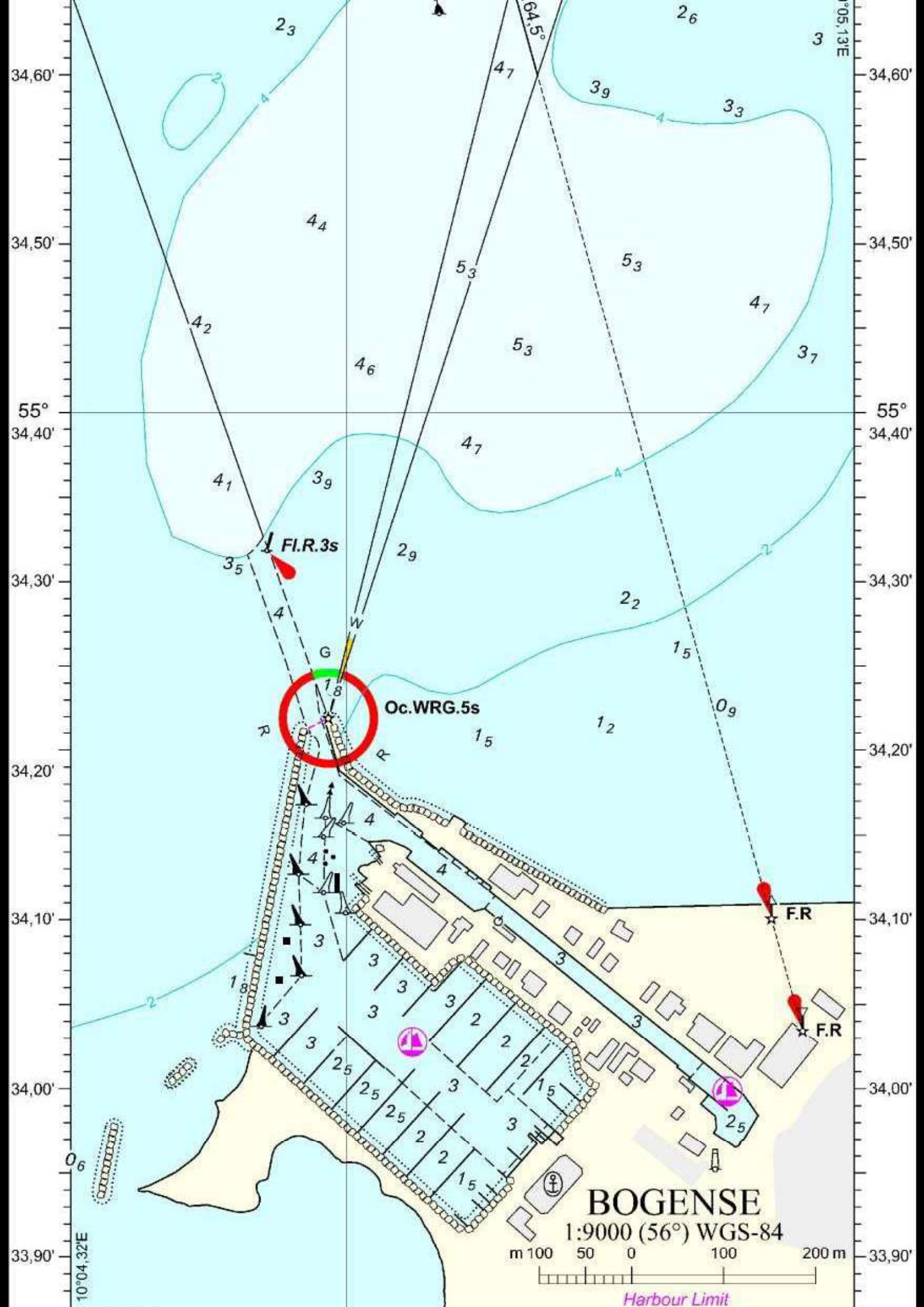

34,60'
34,50'
55°
34,40'
34,30'
34,20'
34,10'
34,00'
33,90'

34,60'
34,50'
55°
34,40'
34,30'
34,20'
34,10'
34,00'
33,90'

10°04,32'E

10°05,13'E

BOGENSE

1:9000 (56°) WGS-84

m 100 50 0 100 200 m

Harbour Limit

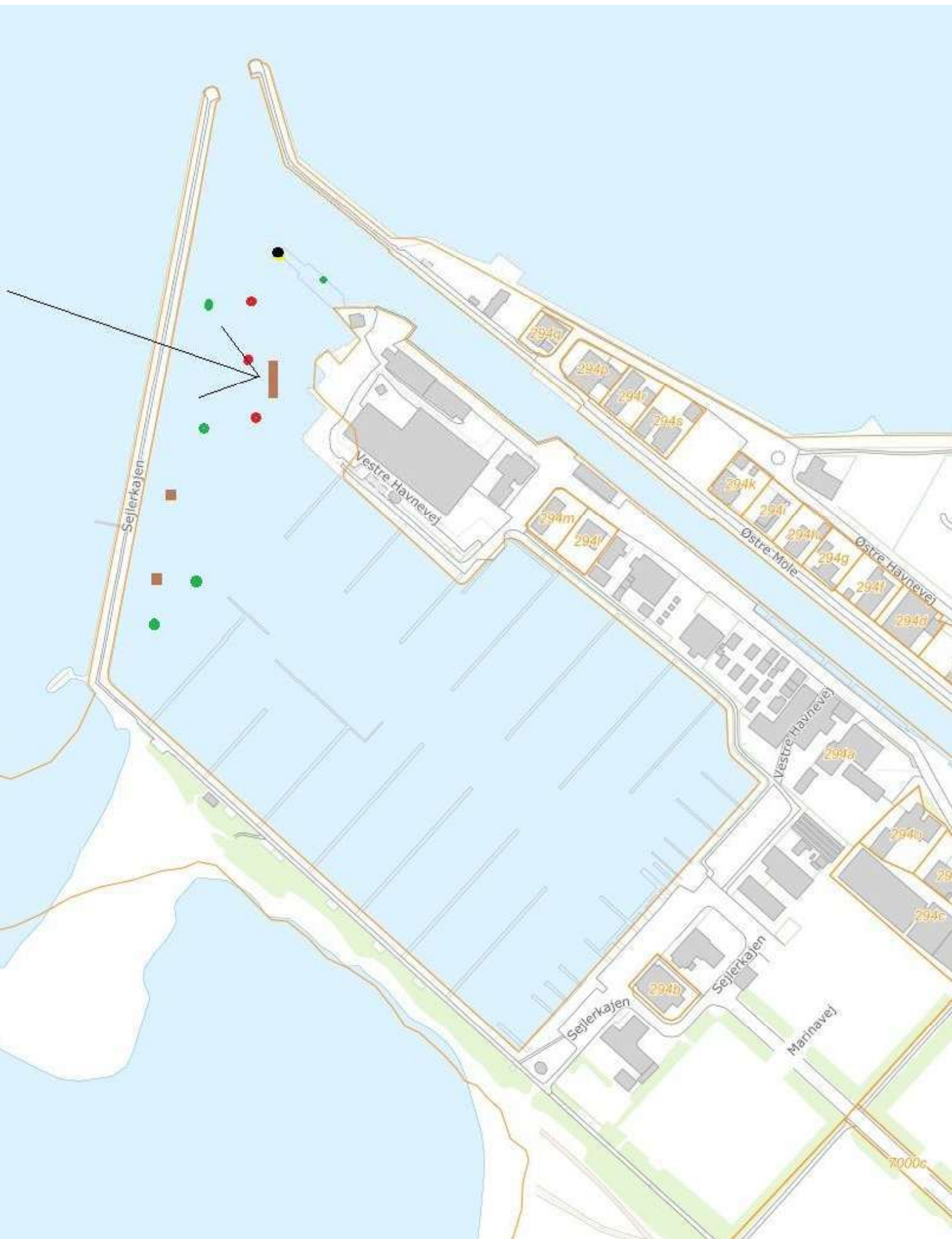

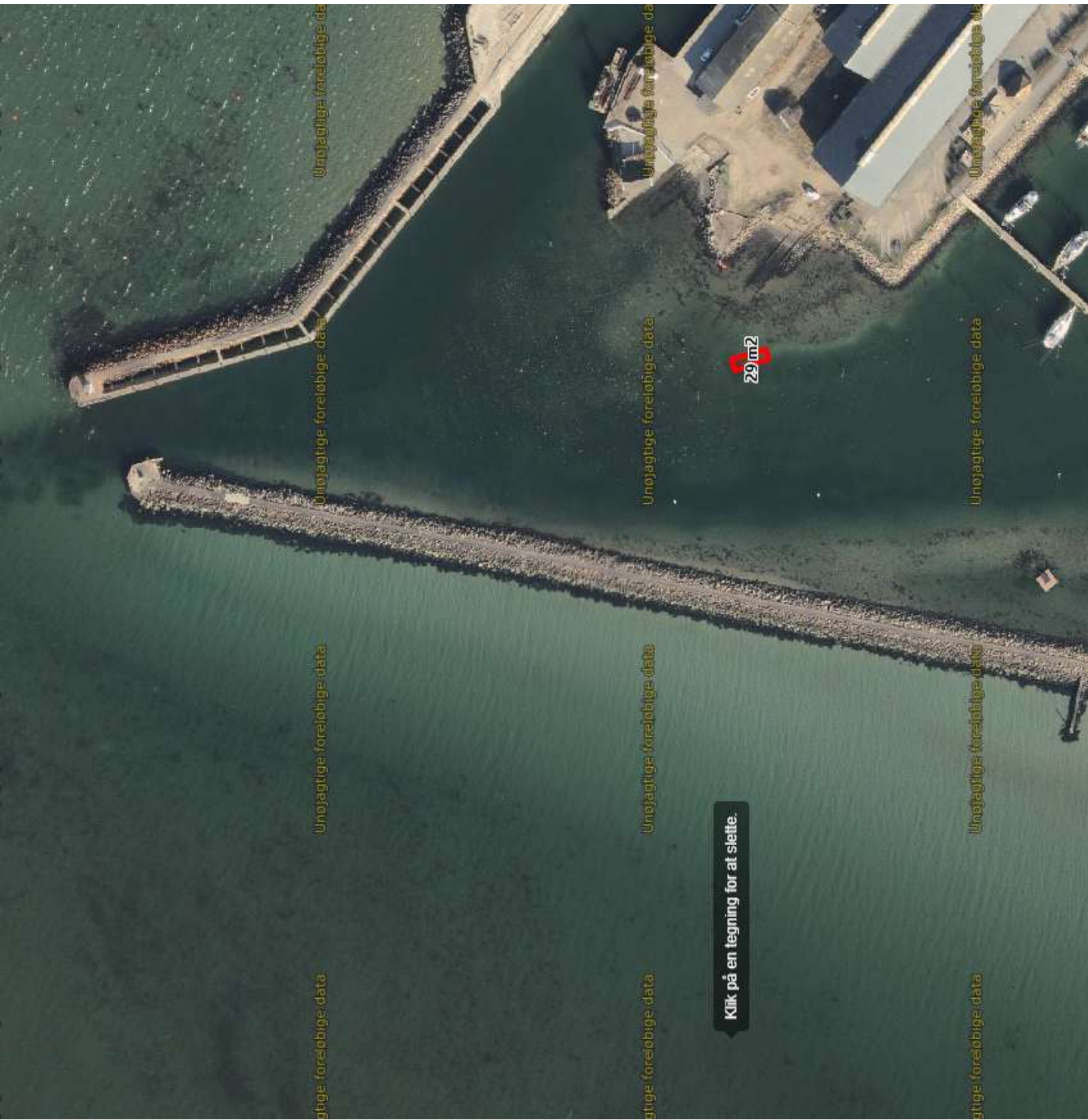

29 m²

Klik på en tegning for at slette.

Uopjaglige foreløbige data

Uopjaglige foreløbige data

Uopjaglige foreløbige data



Til: Ilse Gräber Toxvig (igr@kyst.dk)
Fra: havn@nordfynskommune.dk (havn@nordfynskommune.dk)
Titel: SV: Anmodning om supplerende oplysninger - ansøgning om flydende shelter Sejlerkajen 13 (2025-130573)
E-mailtitel: SV: Anmodning om supplerende oplysninger - ansøgning om flydende shelter Sejlerkajen 13 (2025-130573) (MST Id nr.: 14735915)
Sendt: 12-05-2026 14:31

Hej Ilse.

Jeg har svaret med grøn👍

vh

Thomas Fløjborg-Lading
Maritim Leder

Telefon: 64 81 21 15

Afdelingsnavn
Bogense Havn og Marina
Sejlerkajen 13 | 5400 Bogense



Nordfyns Kommune
Østergade 23 | 5400 Bogense
Telefon 64 82 82 82
www.nordfynskommune.dk



Fra: Ilse Gräber Toxvig <igr@kyst.dk>
Sendt: 12. maj 2026 14:15
Til: -Bogense Havn og Marina <havn@nordfynskommune.dk>
Emne: Anmodning om supplerende oplysninger - ansøgning om flydende shelter Sejlerkajen 13 (2025-130573) (MST Id nr.: 14735915)

Kære Thomas Fløjborg-Lading

Kystdirektoratet har modtaget jeres ansøgning om en flydende shelter, og vi har brug for supplerende oplysninger for at kunne behandle ansøgningen.

Anlæggets udformning og dimensioner

Bygningen består af en skydedør i gavlen. Hvorfor er der behov for, at bygningen er lukket, og ikke har en åben side, som traditionelle shelters? **Vi har droppet skydedøren. Shelteren er nu åben**

Placering

Hvad er baggrunden for, at bygningen ikke kan ligge ved en bro, hvor der bliver nemmere adgang til toiletfaciliteter (også om natten) samt faciliteter til madlavning som grillpladser. Kystdirektoratet har en

restriktiv praksis ift. at tillade grill m.v. på anlæg. Præcis som med de to allerede eksisterende sheltere er det for det unikke i at de kun tilgås via vandet. (som ikke er dybere her end at man med lidt god vilje kan trave ud til den). de to andre sheltere er flittigt brugt.

Hvis den ligger ved en bro er den ikke sjov og unik mere.

Det oplyses, at den flydende shelter skal placeres ca. 6-8 meter fra løbet, men umiddelbart ligger den tæt på en ind- og udsejling. Kan der opstå konflikter ift. sejlad? **Nej. Så havde vi ikke placeret den der.**

Vi kan oplyse om, at vi har givet tilladelse til flere sheltere i havne, hvor disse er placeret opad land ved bådebroerne. Dette både af hensyn til en nem adgang til faciliteterne på land samt hensyn til sejladssikkerheden. **Okay 😊**

Med venlig hilsen

Ilse Gräber Toxvig

Specialkonsulent I Kystzoneforvaltning
+45 41 22 37 72 | igr@kyst.dk

Miljø- og Ligestillingsministeriet | Miljøstyrelsen

Kystdirektoratet | Højbovej 1 | 7620 Lemvig | Tlf. +45 99 63 63 63 | kdi@kyst.dk | www.kyst.dk

Se Kystdirektoratets kortlægning af risiko for oversvømmelse og erosion frem til 2120.



[Sådan håndterer Miljøstyrelsen dine personoplysninger.](#)

Til: havn@nordfynskommune.dk (havn@nordfynskommune.dk)
Fra: Ilse Gräber Toxvig (igr@kyst.dk)
Titel: Status på ansøgning om flydende shelter - Bogense Havn
Sendt: 28/05/2026 15.22

Hej Thomas

Kystdirektoratet vurderer, at ansøgningen er klar til at blive sendt i høring.

Det er dog Kystdirektoratets vurdering, at det af hensyn til sikkerhed ikke kan opnås tilladelse til anvendelse ild, kul og gas til brug af bl.a. grill og trangia på platformen.

Jeg giver besked, når ansøgningen er sendt i høring.

Med venlig hilsen

Ilse Gräber Toxvig
Specialkonsulent i Kystzoneforvaltning
+45 41 22 37 72 | igr@kyst.dk

Miljø- og Ligestillingsministeriet | Miljøstyrelsen
Kystdirektoratet | Højbovej 1 | 7620 Lemvig | Tlf. +45 99 63 63 63 | kdi@kyst.dk | www.kyst.dk

Se Kystdirektoratets kortlægning af risiko for oversvømmelse og erosion frem til 2120.



[Sådan håndterer Miljøstyrelsen dine personoplysninger.](#)