



## Ansøgning om tilladelse til anlæg på søterritoriet

Dette ansøgningsskema benyttes ved ansøgning om tilladelser til etablering, renovering og udvidelse af anlæg på søterritoriet.

Husk at læse vejledningen på side 6, før skemaet udfyldes.

Eventuelle spørgsmål til ansøgningsskema og vejledning rettes til Kystdirektoratet på tlf. 99 63 63 63 eller via e-mail [kdi@kyst.dk](mailto:kdi@kyst.dk).

*Bemærk: En ansøgning kan først behandles, når alle nødvendige oplysninger foreligger.*

Til Kystdirektoratets notater:

Dato for modtagelse:	_____	Journal nr.:	_____
Projekttype:	_____	Sagsbehandler:	_____

### A. Oplysninger om ejere af den eller de matrikler, hvor anlægget opføres

Navn

Horsens Kommune |

Adresse

Rådhusvej 4 |

Lokalt stednavn

Horsens Rådhus |

Postnr.

8700 |

By

Horsens |

Telefon nr.

76292621 |

Mobil nr.

22230651 |

E-mail

telni@horsens.dk |



### B. Evt. repræsentant (entreprenør, rådgiver eller lignende)

Navn

Liselotte Nielsen

Adresse

Rådhusstorvet 4, 8700 Horsens

Lokalt stednavn

Horsens Rådhus

Postnr.

8700

By

Horsens

Telefon nr.

76292621

Mobil nr.

22230651

E-mail

telni@horsens.dk

### C. Offentliggørelse af oplysninger

Ansøger giver ved underskrift tilladelse til, at ansøgningsmaterialet må offentliggøres på Kystdirektoratets hjemmeside [www.kyst.dk](http://www.kyst.dk). I henhold til persondataloven vil personfølsomme oplysninger, eller andre oplysninger friholdt for aktindsigt, uanset denne accept ikke blive offentliggjort.

Dato

23. januar 2020

Underskrift





**HORSENS KOMMUNE**  
TEKNIK OG MILJØ

Rådhusstorvet 4  
8700 Horsens

### D. Anlæggets placering

Adresse

Søterritoriet ud for Strandpromenaden 6

Postnr.

8700

By

Horsens

Kommune

Horsens

Matrikel nr. og ejerlavsbetegnelse

Ud for matr. nr. 849 Horsens markjorder



## E. Beskrivelse af anlægget i sin helhed

Kan evt. uddybes i bilag

*Bemærk: Nødvendige bilag skal også vedlægges, se rubrik I*

Horsens Kommune og havsvømmerne, som primært hører under triatlonklubben i Horsens, ønsker at der etableres en hav- eller fjordsvømmebane ud for Langelinieanlægget, som de sidste tre år er blevet et meget søgt bynært strandområde.

Horsens Kommune har haft møde med roklub, kajakklub og sejlklub og er enige om at den skitserede bane kan bruges.

Dog ønsker klubberne en prøveperiode på et år, da de også har aktiviteter i området.

Svømmebanen bliver 500 m lang og kan tilgås fra badebroen.

Den vil blive markeret med 6 gule bøjler f.eks. som dem i vedhæftede bilag fra Kolding Kommunes havsvømmebane, men det kan også bare være runde gule bøjler. Bøjerne forankres i havbunden og vil være der fra 15. april til 1. november årligt.

Det er meningen, at man skal bruge farvede badehætter når man svømmer ved svømmebanen så man er synlig.

Banen vil kunne bruges af alle de borgere og turister, som er interesseret i at svømme langt i havet og Horsens Kommune finder det er et godt tiltag også motionsmæssigt.

DGI vil kunne lave svømmedage og instruktioner og der findes efterhånden lignende svømmebaner i mange kommuner rundt i landet.

Havdybden er forholdsvis lille på det pågældende sted, men svømmerne kræver ca. 90 cm for at kunne svømme.



## F. Beskrivelse af planlagte arbejdsmetoder

Kan evt. uddybes i bilag

## G. Uddybning

Skal der i forbindelse med anlægget foretages uddybning?

Ja

Nej

Hvis ja skal mængden for uddybningen angives  m<sup>3</sup>

Beskrivelse af hvordan sedimentet fra uddybningen efterfølgende tænkes behandlet:





## H. Opfyldning

Skal der i forbindelse med anlægget foretages opfyldning på søterritoriet?

Ja

Nej

Hvis ja skal mængden af opfyldningsmateriale angives  m<sup>3</sup>

Beskrivelse af opfyldningsmaterialets kvalitet:

## I. Nødvendige bilag

Følgende bilag skal vedlægges:

- Søkort med indtegnet anlæg
- Matrikelkort med indtegnet anlæg
- Plan- og skitsetegning over det samlede anlæg
- Målsatte snittegninger over eventuelle moler, broer mv.
- Målfast oversigtskort med hele anlægget indtegnet
- Samtykkeerklæringer fra berørte grundejere

Evt. andet relevant materiale:

Eksempel på bøjer

## J. Erklæring og underskrift

Undertegnede ansøger erklærer, at oplysninger, der står i ansøgningen, er i overensstemmelse med de faktiske forhold.

Dato	Fulde navn (benyt blokbogstaver)	Underskrift
23/1 2020	Liselotte Nielsen	

Ansøgningen sendes med post til:  
Kystdirektoratet  
Højbovej 1  
Postboks 100



HØRSENS KOMMUNE  
TEKNIK OG MILJØ

Postboks 100  
8250 Hørsens



7620 Lemvig

Eller via e-mail: [kdi@kyst.dk](mailto:kdi@kyst.dk)

## Vejledning til ansøgningskema

(vedrørende ansøgning om tilladelse til anlæg på søterritoriet)

### Punkt A. Oplysninger om ejere

Her anføres navn, adresse mv. på ejere af den eller de matrikler, hvor anlægget opføres på eller ud for. Er der flere ansøgere, kan det anføres i et vedlagt bilag.

### Punkt B. Evt. repræsentant (entreprenør, ingeniør eller lignende)

Her anføres navn, adresse mv. på den person, der fungerer som kontaktperson (projektansvarlig) under sagens behandling, det kan for eksempel være et entreprenør- eller ingeniørfirma.

### Punkt C. Offentliggørelse af oplysninger

Kystdirektoratet er forpligtiget til at orientere naboer og andre berørte parter om ansøgninger om tilladelse til anlæg på søterritoriet. Ved orienteringen sker der altid en videregivelse af de oplysninger, som er angivet i skemaet. Endvidere offentliggøres ansøgningen på Kystdirektoratets hjemmeside.

### Punkt D. Anlæggets placering

Her anføres projektets adresse, dvs. dets fysiske placering. Det er vigtigt for sagens behandling, at matrikelnumre samt ejerlav angives. Disse oplysninger kan findes i ejendommens skøde eller indhentes fra kommunen eller på internettet, f.eks. på [www.miljoportalen.dk](http://www.miljoportalen.dk).

### Punkt E. Beskrivelse af anlægget

Her beskrives anlægget i sin helhed. Beskrivelsen skal bl.a. omfatte formål og baggrund for anlægget, anlæggets udformning, en beskrivelse af hvilke materialer, der anvendes til anlægget og overvejelser over anlæggets indvirkning på strømningsforhold og den nærliggende kyst.

Til anvendelse for en screening for VVM skal beskrivelsen ligeledes belyse nedenstående forhold.  
Anlæggets

- dimensioner
- kumulation med andre projekter
- anvendelse af naturressourcer
- affaldsproduktion, forurening og gener
- risiko for ulykker, navnlig under hensyn til de anvendte materialer og teknologier



Anlæggets betydning for den miljømæssige sårbarhed i området særligt i forhold til

- nuværende arealanvendelse
- de tilstedeværende naturressourcers relative rigdom, kvalitet og regenereringskapacitet
- det naturlige miljøes bæreevne med særlig opmærksomhed på kystområder, områder der er fredet eller omfattet af national og international natur- og miljøbeskyttelses lovgivning, tætbefolkede områder, områder der er af særlig betydning ud fra et historisk, kulturelt eller arkæologisk synspunkt

Anlæggets potentielle påvirkninger herunder

- påvirkningernes omfang (geografisk område og antal personer der berøres)
- påvirkningernes grænseoverskridende karakter
- påvirkningers grader og -kompleksitet
- påvirkningens sandsynlighed
- påvirkningens varighed, hyppighed og reversibilitet

Beskrivelsen kan eventuelt suppleres med bilag.

#### **Punkt F. Beskrivelse af arbejdsmetoder**

Her angives hvilke arbejdsmetoder, der benyttes ved opførelsen af anlægget, bl.a. hvordan og hvornår arbejdet udføres. Angivelsen af arbejdsmetoder er vigtigt for vurderingen af anlæggets påvirkning på miljøet.

#### **Punkt G. Uddybning**

Hvis der i forbindelse med anlægget foretages en uddybning, skal det angives i kubikmeter, hvor stor en mængde sediment uddybningen omfatter, og ligeledes hvad der efterfølgende skal ske med sedimentet, f.eks. om det skal bruges til kystfodring, opfyldning mv.

#### **Punkt H. Opfyldning**

Hvis der i forbindelse med projektet foretages en opfyldning, skal omfanget af opfyldningen angives i kubikmeter materiale brugt til opfyldningen. Kvaliteten af materialet til opfyldningen skal belyses, specielt mht. om det er forurennet eller uforurennet materiale, der benyttes.

#### **Punkt I. Nødvendige bilag**

Følgende bilag skal foreligge, før en ansøgning om tilladelse til anlæg på søterritoriet kan behandles:

- Søkort med anlægget indtegnet
- Matrikelkort med anlægget indtegnet. Matrikelkort kan findes på [www.miljoportalen.dk](http://www.miljoportalen.dk). Anlæg kan f.eks. indtegnes med tusch på matrikelkortet.
- Plan- og skitsetegning over det samlede anlæg
- Målsatte snittegninger, der gør rede for anlæggets konstruktioner. På snittegningen angives f.eks. konstruktionernes højde, bredde, længde mv.
- Målfast oversigtskort med hele anlægget indtegnet
- Samtykkeerklæringer fra ejerne af alle berørte matrikler skal vedlægges, hvis anlægget strækker sig over mere end ansøger / ejers matrikel. Hvis en repræsentant for ejeren, f.eks. entreprenør- eller ingeniørfirma søger om tilladelse til anlægget på ejerens vegne, skal ansøgningen desuden vedlægges en samtykkeerklæring fra ejeren om, at han er indforstået med dennes repræsentation, samt at han er indforstået med, at anlægget opføres på hans ejendom.



Er der i forbindelse med anlægget lavet en strømningsanalyse eller lignende, er det hensigtsmæssigt at vedlægge den/dem som bilag for at belyse sagen bedst muligt.

Hvis der er spørgsmål til ansøgningskemaet, kan Kystdirektoratet kontaktes på tlf. 99 63 63 63 eller på email: [kdi@kyst.dk](mailto:kdi@kyst.dk).

Kystdirektoratet





**HORSSENS KOMMUNE**  
WebGIS

Målforhold 1:3000  
 Dato 23-01-2020  
 Udskrevet af Liselotte Nielsen

Signaturforklaring  
 Matrikelskel  
 Optaget vej  
 Viste punkter



*SUMME DANE, MATRIKEL KORT*



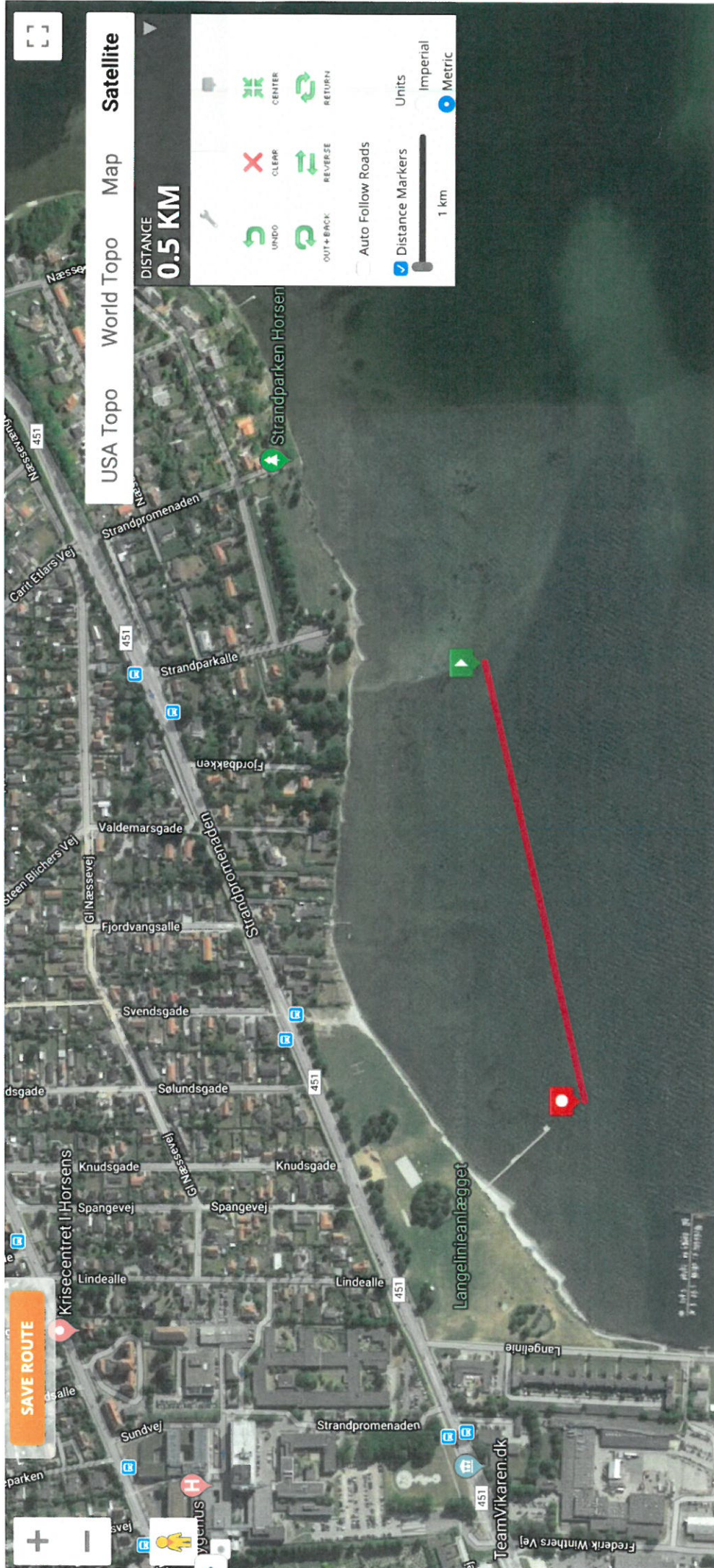

SVEMMEBANENS  
OVERSIGTSKORT  
PLACER.WU





### "Strandpromenaden, 6, HORSENS"

- 1. Strandpromenaden 6  
8700 Horsens
- 2. Strandpromenaden 6A  
8700 Horsens
- 3. Strandpromenaden 6B  
8700 Horsens
- 4. Strandpromenaden 6C  
8700 Horsens
- 5. Strandpromenaden 6D  
8700 Horsens
- 6. Strandpromenaden 6E  
8700 Horsens

