

Opsummering af indsendte oplysninger

Nedenfor vises de oplysninger, som er blevet indsendt:

Ansøgning til anlæg

Hvem skal eje anlægget eller være ansvarlig for aktiviteten?	Tonny Markmann Møller
Navn	Tonny Markmann Møller
Adresse	Olfert Fischers Vej 14, 5700 Svendborg
CVR-nummer	
E-mail	tmm001@live.dk
Telefonnummer	61205985
Sæt kryds, hvis du søger på vegne af andre	
Projektområde	55°02'36"N 10°36'14"E
Vedhæft kortbilag	Ansøgning Bådebro 1-500.pdf Ansøgning Bådebro 1-25000.pdf 260215-Skitse over placering af fortøjningspæle.pdf
Hvis anlægget har tilknytning til land, sæt kryds her	<input checked="" type="checkbox"/>
Angiv matrikelnummer	16G, Nyby By, Bregninge
Angiv adresse	Olfert Fischers Vej 14, 5700 Svendborg
Vedhæft samtykkeerklæring	
Opfyldning	
Anlæg	<input checked="" type="checkbox"/>
Beskriv projektet	Opsætning af 2 fortøjningspæle til mindre båd ved bådebro
Vedhæft evt. en projektbeskrivelse	
Angiv mål og dimensioner	3" / 10 cm diameter, 150 cm over daglig vande
Vedhæft skitsetegning	260215-Skitse over placering af fortøjningspæle.pdf
Angiv materialevalg	Galvaniseret stålrør
Angiv anlægsmetode	Pælene bankes i havbunden.
Angiv anlægsperiode og varighed	Anlægsperioden er max. 6 mdr. efter tilladelse, og varigheden er ca. 6 timer
Uddybning/gravning	
Kabler og rørledninger	
Naturgenopretning	
Andet	
Har der tidligere været behandlet ligende sager i projektområdet? Hvis ja, sæt kryds her	<input checked="" type="checkbox"/>
Hvis ja, angiv hvilke projekter	der er opsat flere bade/både broer på denne

kyststrækning

Vil projektet påvirke Natura-2000 områder eller bilag IV arter? **Nej**

Angiv her, begrundelsen for hvorfor eller hvorfor ikke du vurderer projektet påvirker Natura 2000 mv.

Svendborg Kommunes skriver i tilladelsen til bådebro ud for matr.nr. 16g Nyby By, Bregninge beliggende Olfert Fischers Vej 14 (5700):
"Natura 2000
Broen ønskes opført udenfor nærmeste Natura 2000-område nr. 127 'Sydfynske Øhav' (H111, F71 of F72, R17), der ligger ca. 7 km fra projektområdet.
Det er Svendborg Kommunes vurdering, at det ansøgte ikke i sig selv eller i forbindelse med andre planer eller projekter kan påvirke Natura 2000 området væsentligt. Den ansøgte bro vil ikke ødelægge eller beskadige leve- og voksesteder for de arter, der indgår i udpegningsgrundlaget."
Derfor vurderer jeg, at disse 2 fortøjningspæle heller ikke påvirker Natura 2000 området.

Vil projektet medføre påvirkninger på vandområder? **Nej**

Angiv her, begrundelsen for hvorfor eller hvorfor ikke du vurderer projektet påvirker vandområder mv.

Disse 2 pæle vurderes ikke at have nogen påvirkning på vandområdet, da der er opsat +100 lignende fortøjningspæle på denne kyststrækning og disse 2 fortøjningspæle ikke vil udgøre en forskel.

Er projektet omfattet af miljøvurderingslovens bilag 1 eller 2? **Nej**

Hvis ja, vedhæft screeningsoplysninger

Jeg accepterer, at ansøgningen offentliggøres

Ved afsendelse af ansøgningen erklærer undertegnede herved på tro og love rigtigheden af ovenstående

Indsendt 15-02-2026 10:58. Kvitteringsnummer S9-FDF-CD-QEX.

[Privatliv og vilkår](#)

Tonny M. Moeller
Olfert Fischers vej 14
DK-5700 Svendborg
Mobile: +45 61205985

Til Kystdirektoratet.

Ansøgning om opsætning af fortøjningspæle.

Matrikelnr: 16G, Nyby By, Bregninge

Positioner taget ud fra Geodatastyrelsen, matriklen.dk:

Fortøjningspæl #1: E602462, N6100800

Fortøjningspæl #2: E602469, N6100798

Skitse #1:

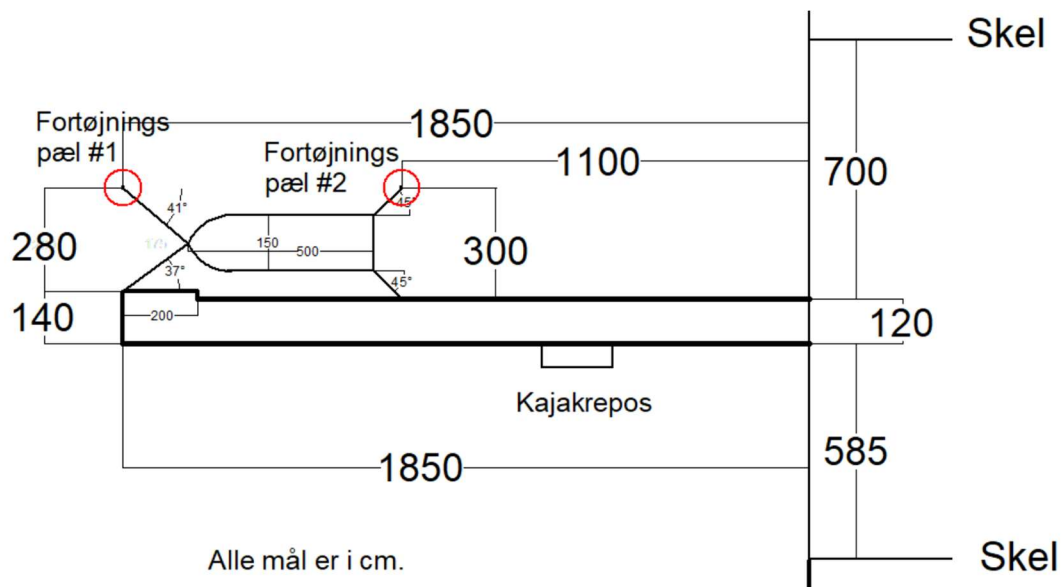

Skitse #2:

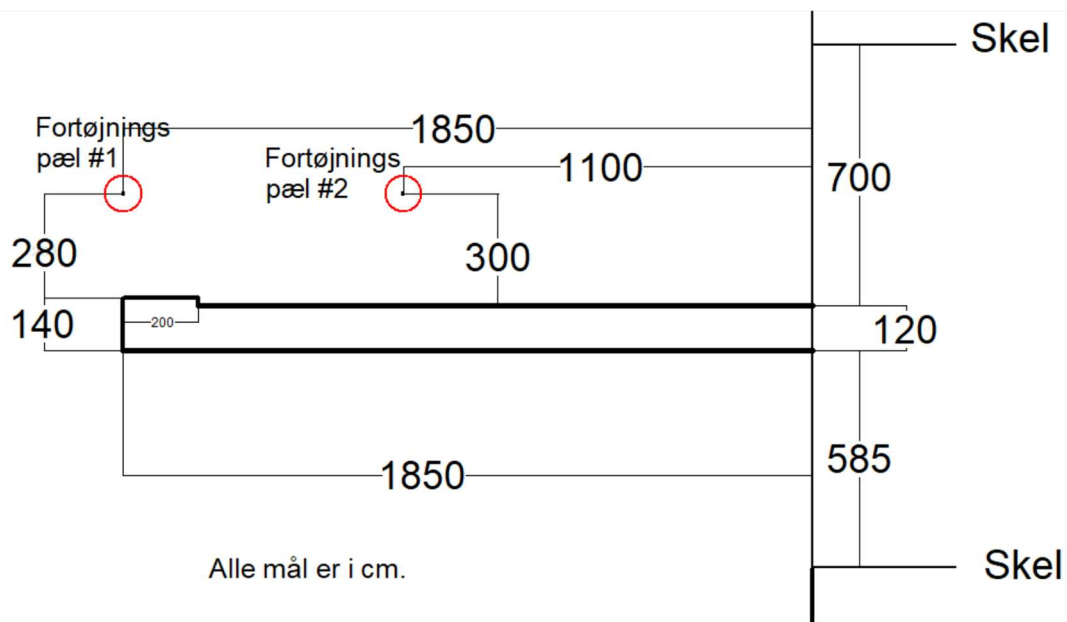

Husnumre x Olfert Fischers Vej 5700 Svendborg

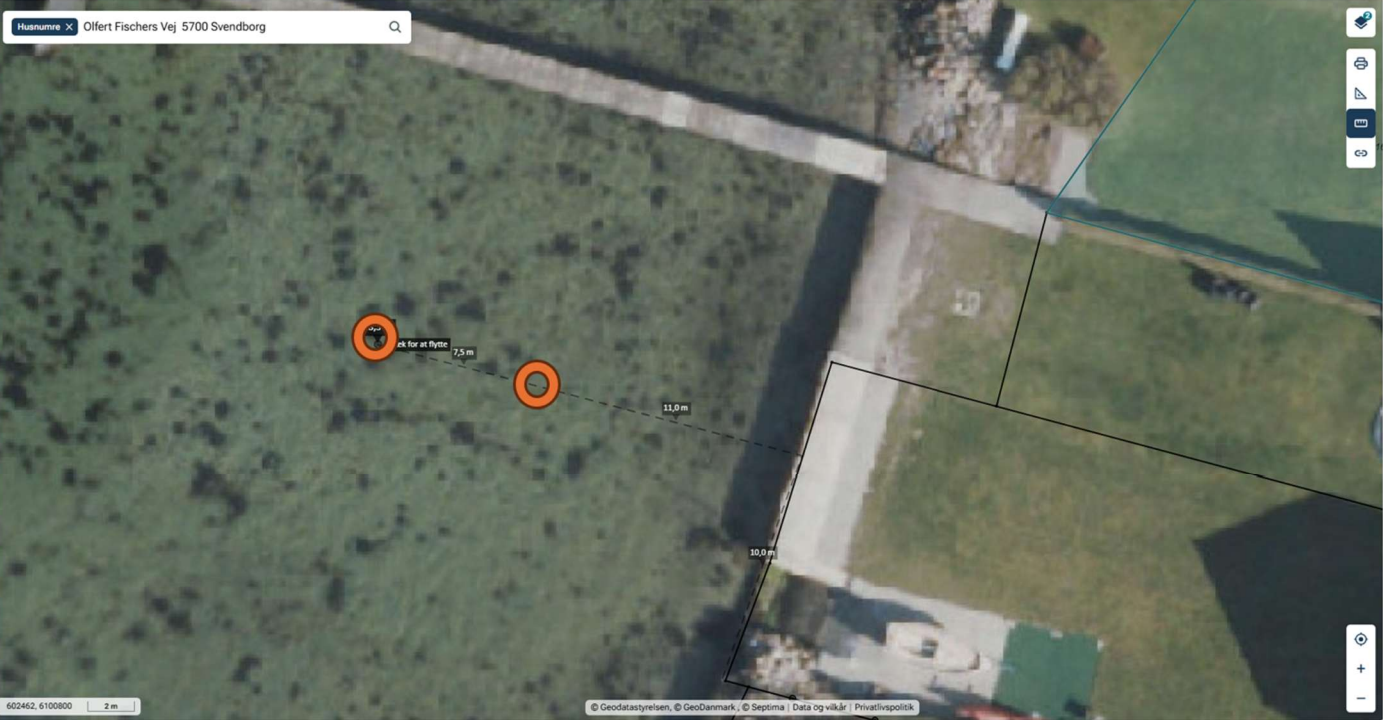

602462, 6100800 2 m

© Geodatastyrelsen, © GeoDanmark, © Septima | Data og vilkår | Privatlivspolitik