

**Fra:** Ditte Marie Hjort <dimh@femern.dk>  
**Sendt:** 22. april 2024 12:17  
**Til:** \$Kystdirektoratet (kdi)  
**Emne:** Ansøgning vedr. tilladelse til anlæg og aktiviteter på søterritoriet  
**Vedhæftede filer:** 220424 ansoeg-om-tilladelse-til-anlaeg-paa-soeterritoriet-etablering af testfelt med ålegræs\_Sprogø.pdf; Bilag til ansøgning vedr. udplantning af ålegræs.pdf

**Kategorier:** Gul

Til Kystdirektoratet

Jeg fremsender hermed ansøgningsmateriale vedr. udplantning af ålegræs på et afgrænset testområde ved Sprogø.

Tænketanken Hav og SDU har i februar 2024 ansøgt om tilladelse til udplantning på 98 ha fordelt på 49 lokaliteter.

Sprogø indgår ikke i ansøgningen om udplantningen, og derfor søges der nu om særskilt tilladelse til udplantning på denne lokalitet.

Vi har været i dialog med Tænketanken Hav og SDU, som vurderer, at der er områder omkring Sprogø, hvor der kan udplantes ålegræs med success, og vi vil derfor på eget initiativ udplante ålegræs på op mod tre testfelter.

Vi vil meget gerne udplante i slutningen af juni 2024. Jeg er opmærksom på Kystdirektoratets sagbehandlingstid, og vil således bemærke, at vi følger Tænketanken Hav og SDUs fremgangsmåde 1:1, og at ansøgningsmaterialet er således også tilsvarende.

Vi ser frem til at høre fra jer. Sig endelig til, hvis I har yderligere spørgsmål.

Venlig hilsen

**Ditte Marie Hjort**

Project Manager

Bæredygtighed- og Myndighedsdivision

+45 33 41 44 58 (direkte)

+45 23 47 73 99 (mobil)

[dimh@sbf.dk](mailto:dimh@sbf.dk)

**Sund & Bælt Holding A/S**

Vester Søgade 10 • 1601 København V

+45 33 93 52 00 • [www.sundogbaelt.dk](http://www.sundogbaelt.dk)



## Ansøgning om tilladelse til anlæg på søterritoriet

Dette ansøgningskema benyttes ved ansøgning om tilladelser til etablering, renovering og udvidelse af anlæg på søterritoriet.

Husk at læse vejledningen på side 6, før skemaet udfyldes.

Eventuelle spørgsmål til ansøgningskema og vejledning rettes til Kystdirektoratet på tlf. 99 63 63 63 eller via e-mail [kdi@kyst.dk](mailto:kdi@kyst.dk).

*Bemærk: En ansøgning kan først behandles, når alle nødvendige oplysninger foreligger.*

Til Kystdirektoratets notater:

Dato for modtagelse:	_____	Journal nr.:	_____
Projekttype:	_____	Sagsbehandler:	_____

### A. Oplysninger om ejere af den eller de matrikler, hvor anlægget opføres

Navn Sund & Bælt
---------------------

Adresse Sprogø 1
---------------------

Lokalt stednavn Ny Sprogø	Postnr. 4220	By Korsør
------------------------------	-----------------	--------------

Telefon nr. 70151015	Mobil nr. 	E-mail info@sbf.dk
-------------------------	---------------	-----------------------



### B. Evt. repræsentant (entreprenør, rådgiver eller lignende)

Navn

Ditte Marie Hjort

Adresse

Vester Søgade 10

Lokalt stednavn

Postnr.

By

1601

København V

Telefon nr.

33 93 52 00

Mobil nr.

23 47 73 99

E-mail

Dimh@sbf.dk

### C. Offentliggørelse af oplysninger

Ansøger giver ved underskrift tilladelse til, at ansøgningsmaterialet må offentliggøres på Kystdirektoratets hjemmeside [www.kyst.dk](http://www.kyst.dk). I henhold til persondataloven vil personfølsomme oplysninger, eller andre oplysninger friholdt for aktindsigt, uanset denne accept ikke blive offentliggjort.

Dato

22.04.2024

Underskrift

### D. Anlæggets placering

Adresse

Sprogø 1

Postnr.

4220

By

Korsør

Kommune

Slagelse Kommune

Matrikel nr. og ejerlavsbetegnelse

Matrikel nr. 1 A/S Storebælt



## E. Beskrivelse af anlægget i sin helhed

*Kan evt. uddybes i bilag*

*Bemærk: Nødvendige bilag skal også vedlægges, se rubrik I*

Etablering af testområder på Sprogø for udplantning af ålegræs. Ansøgningen vedrører et testfelt nord for Sprogø samt yderligere to testfelter på hhv. den sydlige kyststrækning og i det østlige lavbundede område mellem motorvejen og portalområdet.

Tænketanken Hav og SDU har i februar 2024 ansøgt om tilladelse til udplantning på 98 ha ålegræs fordelt på 49 lokaliteter i Danmark. Et projekt som omtales "Det Store Danske Ålegræsinitiativ".

De 49 lokaliteter er udvalgt med afsæt i den videnskabelige rapport: Ålegræs - Guideline til udpegning af optimale storskala udplantningsområder, Centret for Marin Naturgenopretning (2023).

Formålet med Det Store Danske Ålegræsinitiativ er at reetablere nogle af fortidens store ålegræsbede i de kystnære danske farvande som et forsøg på at forbedre habitat for fisk og smådyr samt bidrage til at vandmiljøet igen kan opnå god økologisk tilstand i henhold til vandrammedirektivet.

Initiativet er baseret på frivilliges engement, har en række praktiske hensyn ved udvælgelsen ligeledes været afgørende. Da der ikke er adgang til Sprogø for offentligheden hverken i bil eller til havs er Sprogø valgt fra. Sund & Bælt har været i dialog med Tænketanken Hav og SDU, som vurderer, at der er områder omkring Sprogø, hvor der kan udplantes ålegræs med succes.

Sund & Bælt vil derfor på eget initiativ udplante ålegræs på op mod tre testfelter. Sund & Bælt vil følge Tænketanken Havs guide til udplantning i sommeren 2024 med henblik på at indgå i Det Store Danske Ålegræsinitiativ fra 2025, hvis resultater fra testfeltet er positive.

Sprogø indgår som beskrevet ikke i Tænketanken Hav og SDU's ansøgning om udplantning, og derfor søges der nu om særskilt tilladelse til udplantning på denne lokalitet. I 2024 er ambitionen at udplante op mod tre testfelter, som vil danne grundlag for yderligere udplantninger de kommende sæsoner, såfremt testområderne udvikler sig positivt hen over den følgende sæson.



## F. Beskrivelse af planlagte arbejdsmetoder

Kan evt. uddybes i bilag

[]

### Høst og klargøring af skud:

Sund & Bælt vil følge arbejdsmetoden beskrevet af Tænk tanken Hav og SDU.

Ålegræs til udplantning høstes fra nærliggende robuste, sunde ålegræsbede. SDU har i tidligere undersøgelser fulgt moderbedenes tilstand efter høst, og det viser sig, at bedene i løbet af kort tid reetablerer sig. Dermed vurderes det ikke, at høsten fra bedene er til skade for bedenes tilstand.

Under optimale forhold vokser ålegræs i store sammenhængende bede. Planten formerer sig dels kønnet ved hjælp af frøsætning, dels ukønnet ved hjælp af rodkud. Ålegræs gror dog fortrinsvist ukønnet i små "patches", og opretholder primært sin udbredelse ved rodkudsformering.

Ved at høste rodkud inden for disse allerede eksisterende moderbede, indhentes rodkud til storskala udplantning/transplantation. Ålegræs fra moderbedet høstes forsigtigt ved hjælp af en rive og opbevares herefter i saltvand indtil udplantningen skal finde sted. Udplantningen skal ske inden for et døgn fra høsten. På land bliver hvert enkelt høstet skud monteret med jerntråd på små jernsøm. Jernsømmene og tråden er forgængelige, og vil med tid nedbrydes og indgå i vandmiljøet, hvor jern i forvejen indgår naturligt.

### Udplantning:

Sund & Bælt vil følge arbejdsmetoden beskrevet af Tænk tanken Hav og SDU. Testfeltet vil dog være reduceret i størrelse og alene omfatte en udplantning af en femkløver som angivet på skitsen nedenfor.

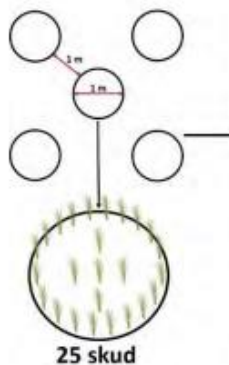

Kort over placering af testfelter:

Testfelt (markeret med gult) vil være det primære testområde. Her er vurderingen, at der er størst sandsynlighed for succes med ålegræsset.

De to andre testområder (markeret med rødt) er testfelter, der kan udplantes på med mulighed for at sammenligne udplantningen.



Udplantningen forventes at foregå medio juni 2024 over to-tre dage.

## G. Uddybning

Skal der i forbindelse med anlægget foretages uddybning?

- Ja  
 Nej

Hvis ja skal mængden for uddybningen angives \_\_\_\_\_ m<sup>3</sup>

Beskrivelse af hvordan sedimentet fra uddybningen efterfølgende tænkes behandlet:

|



## H. Opfyldning

Skal der i forbindelse med anlægget foretages opfyldning på søterritoriet?

Ja

Nej

Hvis ja skal mængden af opfyldningsmateriale angives \_\_\_\_\_ m<sup>3</sup>

Beskrivelse af opfyldningsmaterialets kvalitet:

|

## I. Nødvendige bilag

Følgende bilag skal vedlægges:

- Søkort med indtegnet anlæg
- Matrikelkort med indtegnet anlæg
- Plan- og skitsetegning over det samlede anlæg
- Målsatte snittegninger over eventuelle moler, broer mv.
- Målfast oversigtskort med hele anlægget indtegnet
- Samtykkeerklæringer fra berørte grundejere

Evt. andet relevant materiale:

|

## J. Erklæring og underskrift

Undertegnede ansøger erklærer, at oplysninger, der står i ansøgningen, er i overensstemmelse med de faktiske forhold.

Dato

22.04.2024

Fulde navn (benyt blokbogstaver)

DITTE MARIE HJORT

Underskrift

Ansøgningen sendes med post til:  
Kystdirektoratet  
Højbovej 1  
Postboks 100



7620 Lemvig

Eller via e-mail: [kdi@kyst.dk](mailto:kdi@kyst.dk)

## Vejledning til ansøgningskema

(vedrørende ansøgning om tilladelse til anlæg på søterritoriet)

### Punkt A. Oplysninger om ejere

Her anføres navn, adresse mv. på ejere af den eller de matrikler, hvor anlægget opføres på eller ud for. Er der flere ansøgere, kan det anføres i et vedlagt bilag.

### Punkt B. Evt. repræsentant (entreprenør, ingeniør eller lignende)

Her anføres navn, adresse mv. på den person, der fungerer som kontaktperson (projektansvarlig) under sagens behandling, det kan for eksempel være et entreprenør- eller ingeniørfirma.

### Punkt C. Offentliggørelse af oplysninger

Kystdirektoratet er forpligtiget til at orientere naboer og andre berørte parter om ansøgninger om tilladelse til anlæg på søterritoriet. Ved orienteringen sker der altid en videregivelse af de oplysninger, som er angivet i skemaet. Endvidere offentliggøres ansøgningen på Kystdirektoratets hjemmeside.

### Punkt D. Anlæggets placering

Her anføres projektets adresse, dvs. dets fysiske placering. Det er vigtigt for sagens behandling, at matrikelnumre samt ejerlav angives. Disse oplysninger kan findes i ejendommens skøde eller indhentes fra kommunen eller på internettet, f.eks. på [www.miljoportalen.dk](http://www.miljoportalen.dk).

### Punkt E. Beskrivelse af anlægget

Her beskrives anlægget i sin helhed. Beskrivelsen skal bl.a. omfatte formål og baggrund for anlægget, anlæggets udformning, en beskrivelse af hvilke materialer, der anvendes til anlægget og overvejelser over anlæggets indvirkning på strømningsforhold og den nærliggende kyst.

Til anvendelse for en screening for VVM skal beskrivelsen ligeledes belyse nedenstående forhold.  
Anlæggets

- dimensioner
- kumulation med andre projekter
- anvendelse af naturressourcer
- affaldsproduktion, forurening og gener
- risiko for ulykker, navnlig under hensyn til de anvendte materialer og teknologier





Anlæggets betydning for den miljømæssige sårbarhed i området særligt i forhold til

- nuværende arealanvendelse
- de tilstedeværende naturressourcers relative rigdom, kvalitet og regenereringskapacitet
- det naturlige miljøes bæreevne med særlig opmærksomhed på kystområder, områder der er fredet eller omfattet af national og international natur- og miljøbeskyttelses lovgivning, tætbefolkede områder, områder der er af særlig betydning ud fra et historisk, kulturelt eller arkæologisk synspunkt

Anlæggets potentielle påvirkninger herunder

- påvirkningernes omfang (geografisk område og antal personer der berøres)
- påvirkningernes grænseoverskridende karakter
- påvirkningers grader og -kompleksitet
- påvirkningens sandsynlighed
- påvirkningens varighed, hyppighed og reversibilitet

Beskrivelsen kan eventuelt suppleres med bilag.

#### **Punkt F. Beskrivelse af arbejdsmetoder**

Her angives hvilke arbejdsmetoder, der benyttes ved opførelsen af anlægget, bl.a. hvordan og hvornår arbejdet udføres. Angivelsen af arbejdsmetoder er vigtigt for vurderingen af anlæggets påvirkning på miljøet.

#### **Punkt G. Uddybning**

Hvis der i forbindelse med anlægget foretages en uddybning, skal det angives i kubikmeter, hvor stor en mængde sediment uddybningen omfatter, og ligeledes hvad der efterfølgende skal ske med sedimentet, f.eks. om det skal bruges til kystfodring, opfyldning mv.

#### **Punkt H. Opfyldning**

Hvis der i forbindelse med projektet foretages en opfyldning, skal omfanget af opfyldningen angives i kubikmeter materiale brugt til opfyldningen. Kvaliteten af materialet til opfyldningen skal belyses, specielt mht. om det er forurenede eller uforurenede materiale, der benyttes.

#### **Punkt I. Nødvendige bilag**

Følgende bilag skal foreligge, før en ansøgning om tilladelse til anlæg på søterritoriet kan behandles:

- Søkort med anlægget indtegnet
- Matrikelkort med anlægget indtegnet. Matrikelkort kan findes på [www.miljoportalen.dk](http://www.miljoportalen.dk). Anlæg kan f.eks. indtegnes med tusch på matrikelkortet.
- Plan- og skitsetegning over det samlede anlæg
- Målsatte snittegninger, der gør rede for anlæggets konstruktioner. På snittegningen angives f.eks. konstruktionernes højde, bredde, længde mv.
- Målfast oversigtskort med hele anlægget indtegnet
- Samtykkeerklæringer fra ejerne af alle berørte matrikler skal vedlægges, hvis anlægget strækker sig over mere end ansøger / ejers matrikel. Hvis en repræsentant for ejeren, f.eks. entreprenør- eller ingeniørfirma søger om tilladelse til anlægget på ejerens vegne, skal ansøgningen desuden vedlægges en samtykkeerklæring fra ejeren om, at han er indforstået med dennes repræsentation, samt at han er indforstået med, at anlægget opføres på hans ejendom.



Er der i forbindelse med anlægget lavet en strømningsanalyse eller lignende, er det hensigtsmæssigt at vedlægge den/dem som bilag for at belyse sagen bedst muligt.

Hvis der er spørgsmål til ansøgningskemaet, kan Kystdirektoratet kontaktes på tlf. 99 63 63 63 eller på email: [kdi@kyst.dk](mailto:kdi@kyst.dk).

Kystdirektoratet

## Bilag: Etablering af testområder på Sprogø for udplantning af ålegræs

### Søkort:

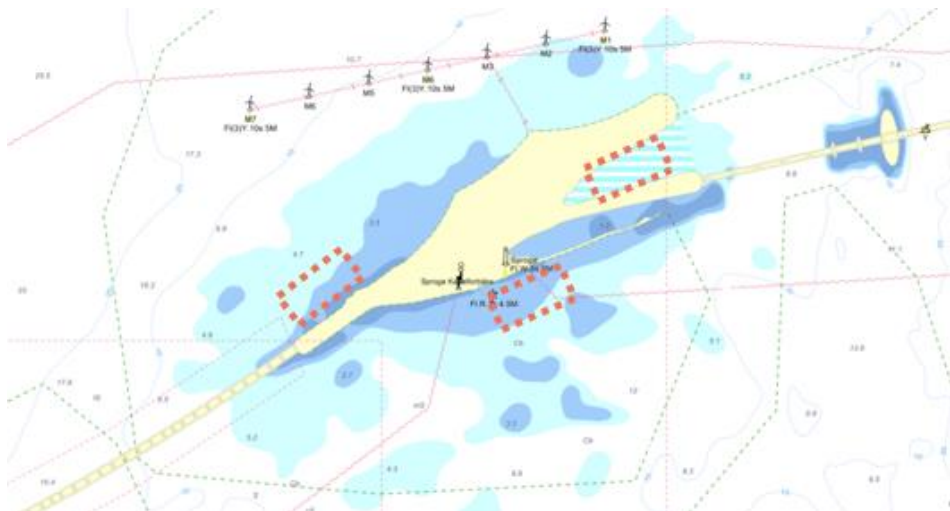

*Testfelt hvor anlægget etableres. Anlægget er afgrænses til et område på ca. 10x10 meter*

### Matrikelkort med indtegnet anlæg:

Sprogø udgør en matrikel og er ejet af Sund & Bælt A/S.



**Plan og skitsetegning over det samlede anlæg:**

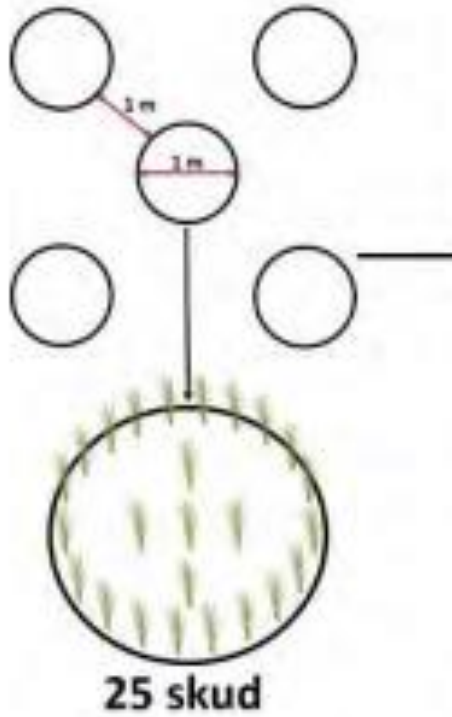

*Anlægget er afgrænset til et område på ca. 10x10 meter*

**Målsatte snittegninger over eventuelle moler, broer mv.**

Ikke relevant. Ingen moler eller broer inden for testfelterne.

## Målfast oversigtskort med hele anlægget indtegnet

*Tre testfelter med anlæg:*



*Testfelt I: Nordlige side med forventet placering for anlæg:*



*Testfelt II: Mellem motorvej og jernbane med forventet placering for anlæg:*



*Testfelt III: Sydlige side med forventet placering for anlæg:*



**Samtykkeerklæringer fra berørte grundejere**

Ikke relevant. Hele Sprogø er ejet af Sund & Bælt A/S og derfor ingen ikke berørte grundejere.

**Fra:** Gitte Gro Poulsen  
**Sendt:** 4. juni 2024 10:43  
**Til:** 'Ditte Marie Hjort'  
**Emne:** Anmodning om supplerende oplysninger - Ansøgning vedr. tilladelse til anlæg og aktiviteter på søterritoriet - 24/03859

Kære Ditte

Tak for din ansøgningen.

Indledningsvist skal vi bemærke at det er uklart om der alene søges om testudplantning på et sted eller om I ønsker alle tre lokaliteter.

Ligeledes skal vi bede om koordinater og vanddybde for de lokaliteter der ønskes udplantet på.

Kystdirektoratet skal desuden gøre opmærksom på at testudplantningerne søges i et Natura 2000 område på kortlagt habitatnaturtype rev (1170), hvorfor vi skal bede om en væsentlighedsvurdering for projektets påvirkning af Natura 2000 område nr.116 udpegningsgrundlag.

Ligeledes skal der laves en vurdering af projektets betydning for vandområdeplanerne.

Med venlig hilsen

**Gitte Gro Poulsen**

Fuldmægtig I Kystzoneforvaltning  
+45 29 13 53 43 | [gigrp@kyst.dk](mailto:gigrp@kyst.dk)

**Miljøministeriet**

Kystdirektoratet I Højbovej 1 I 7620 Lemvig I Tlf. +45 99 63 63 63 | [kdi@kyst.dk](mailto:kdi@kyst.dk) | [www.kyst.dk](http://www.kyst.dk)

Se Kystdirektoratets kortlægning af risiko for oversvømmelse og erosion frem til 2120



[Naturstyrelsens persondatapolitik](#)

---

**Fra:** Ditte Marie Hjort <dimh@femern.dk>  
**Sendt:** 22. april 2024 12:17  
**Til:** \$Kystdirektoratet (kdi) <kdi@kyst.dk>  
**Emne:** Ansøgning vedr. tilladelse til anlæg og aktiviteter på søterritoriet

Til Kystdirektoratet

Jeg fremsender hermed ansøgningsmateriale vedr. udplantning af ålegræs på et afgrænset testområde ved Sprogø.

Tænketanken Hav og SDU har i februar 2024 ansøgt om tilladelse til udplantning på 98 ha fordelt på 49 lokaliteter.

Sprogø indgår ikke i ansøgningen om udplantningen, og derfor søges der nu om særskilt tilladelse til udplantning på denne lokalitet.



Vi har været i dialog med Tænk tanken Hav og SDU, som vurderer, at der er områder omkring Sprogø, hvor der kan udplantes ålegræs med succes, og vi vil derfor på eget initiativ udplante ålegræs på op mod tre testfelter.

Vi vil meget gerne udplante i slutningen af juni 2024. Jeg er opmærksom på Kystdirektoratets sagbehandlingstid, og vil således bemærke, at vi følger Tænk tanken Hav og SDUs fremgangsmåde 1:1, og at ansøgningsmaterialet er således også tilsvarende.

Vi ser frem til at høre fra jer. Sig endelig til, hvis I har yderligere spørgsmål.

Venlig hilsen

**Ditte Marie Hjort**

Project Manager

Bæredygtighed- og Myndighedsdivision

+45 33 41 44 58 (direkte)

+45 23 47 73 99 (mobil)

[dimh@sbf.dk](mailto:dimh@sbf.dk)

**Sund & Bælt Holding A/S**

Vester Søgade 10 • 1601 København V

+45 33 93 52 00 • [www.sundogbaelt.dk](http://www.sundogbaelt.dk)

**Fra:** Ditte Marie Hjort <dimh@femern.dk>  
**Sendt:** 24. juni 2024 14:53  
**Til:** Gitte Gro Poulsen  
**Emne:** RE: Anmodning om supplerende oplysninger - Ansøgning vedr. tilladelse til anlæg og aktiviteter på søterritoriet - 24/03859  
**Vedhæftede filer:** Supplerende oplysninger til ansøgning vedr. udplantning af ålegræs.pdf

Kære Gitte

Jeg har desværre overset din mail, og derfor vender jeg først retur nu. I første omgang ville vi gerne have plantet ud allerede her i juni, men vi har udskudt til august – i dialog med SDU, som oplyser, at planterne godt kan få succes, selvom udplantningen sker sent.

Se venligst vedlagte supplerende oplysninger til brug for ansøgning vedr. etablering af ålegræstestfelter.

Som udgangspunkt valgte vi at ansøge om tilladelse på alle tre lokationer, selvom vi formentlig kun kan nå at udplante på to. I mellem tiden har vi desuden haft et dykkerhold ude og testfelt nr. 1 ser ikke ud til at egne sig til ålegræsbed, da havbunden har mere karakter af sten og makroalger – og det vil vi naturligvis ikke ødelægge.

Rigtig god dag.

Venlig hilsen

### **Ditte Marie Hjort**

Project Manager  
+45 23 47 73 99 (mobil)

**Sund & Bælt Holding A/S**

---

**From:** Gitte Gro Poulsen <gigrp@kyst.dk>  
**Sent:** Tuesday, 4 June 2024 10.43  
**To:** Ditte Marie Hjort <dimh@femern.dk>  
**Subject:** Anmodning om supplerende oplysninger - Ansøgning vedr. tilladelse til anlæg og aktiviteter på søterritoriet - 24/03859

Kære Ditte

Tak for din ansøgning.

Indledningsvist skal vi bemærke at det er uklart om der alene søges om testudplantning på et sted eller om I ønsker alle tre lokaliteter.

Ligeledes skal vi bede om koordinater og vanddybde for de lokaliteter der ønskes udplantet på.

Kystdirektoratet skal desuden gøre opmærksom på at testudplantningerne søges i et Natura 2000 område på kortlagt habitatnaturtype rev (1170), hvorfor vi skal bede om en væsentlighedsvurdering for projektets påvirkning af Natura 2000 område nr.116 udpegningsgrundlag.

Ligeledes skal der laves en vurdering af projektets betydning for vandområdeplanerne.

Med venlig hilsen

**Gitte Gro Poulsen**

Fuldmægtig | Kystzoneforvaltning  
+45 29 13 53 43 | [gigrp@kyst.dk](mailto:gigrp@kyst.dk)

**Miljøministeriet**

Kystdirektoratet | Højbovej 1 | 7620 Lemvig | Tlf. +45 99 63 63 63 | [kdi@kyst.dk](mailto:kdi@kyst.dk) | [www.kyst.dk](http://www.kyst.dk)

Se Kystdirektoratets kortlægning af risiko for oversvømmelse og erosion frem til 2120



[Naturstyrelsens persondatapolitik](#)

---

**Fra:** Ditte Marie Hjort <[dimh@femern.dk](mailto:dimh@femern.dk)>

**Sendt:** 22. april 2024 12:17

**Til:** \$Kystdirektoratet (kdi) <[kdi@kyst.dk](mailto:kdi@kyst.dk)>

**Emne:** Ansøgning vedr. tilladelse til anlæg og aktiviteter på søterritoriet

Til Kystdirektoratet

Jeg fremsender hermed ansøgningsmateriale vedr. udplantning af ålegræs på et afgrænset testområde ved Sprogø.

Tænketanken Hav og SDU har i februar 2024 ansøgt om tilladelse til udplantning på 98 ha fordelt på 49 lokaliteter.

Sprogø indgår ikke i ansøgningen om udplantningen, og derfor søges der nu om særskilt tilladelse til udplantning på denne lokalitet.

Vi har været i dialog med Tænketanken Hav og SDU, som vurderer, at der er områder omkring Sprogø, hvor der kan udplantes ålegræs med succes, og vi vil derfor på eget initiativ udplante ålegræs på op mod tre testfelter.

Vi vil meget gerne udplante i slutningen af juni 2024. Jeg er opmærksom på Kystdirektoratets sagbehandlingstid, og vil således bemærke, at vi følger Tænketanken Hav og SDUs fremgangsmåde 1:1, og at ansøgningsmaterialet er således også tilsvarende.

Vi ser frem til at høre fra jer. Sig endelig til, hvis I har yderligere spørgsmål.

Venlig hilsen

**Ditte Marie Hjort**

Project Manager  
Bæredygtighed- og Myndighedsdivision

+45 33 41 44 58 (direkte)

+45 23 47 73 99 (mobil)

[dimh@sbf.dk](mailto:dimh@sbf.dk)

**Sund & Bælt Holding A/S**

Vester Søgade 10 • 1601 København V

+45 33 93 52 00 • [www.sundogbaelt.dk](http://www.sundogbaelt.dk)

Supplerende oplysninger vedr. etablering af testområder på Sprogø for udplantning af ålegræs

**Koordinater og vanddybde for de lokaliteter, der ønskes udplantet på:**

Anlæg 1:

Koordinater: 55° 19.748' N 10° 57.025' E

Dybde: 3-4 meter

Anlæg 2:

Koordinater: 55° 20.197' N 10° 58.944' E

Dybde: 2-3 meter

Anlæg 3:

Koordinater: 55° 19.816' N 10° 58.535' E

Dybde: 3-4 meter



**Væsentlighedsvurdering for projektets påvirkning af Natura 2000 område nr.116 udpegningsgrundlag:**

Natura 2000-området (N116) *Centrale Storebælt og Vresen* har et samlet areal på 63.198 ha, hvoraf 62.940 ha består af hav. Testområderne etableres i kystområdet omkring Sprogø.

Natura 2000-området består af habitatområdet H100 og fuglebeskyttelsesområdet F98, hvor Sprogø er placeret. Udpegningsgrundlaget for Natura 2000-området indeholder udover en række fugle inden for fuglebeskyttelsesområdets udpegningsgrundlag (nr. 98), arter og naturtyper inden for habitatområdets udpegningsgrundlag (nr. 100) også habitatnaturtype rev (1170).

For hele Natura 2000-området er der fastsat otte generelle og fem specifikke målsætninger, der blandt andet skal sikre tilstrækkelige store levesteder og fødegrundlag for yngle- og trækfugle.

Stenrev omkring Sprogø er en del af det nord-sydgående bakkestrøg, der løber gennem Langeland og videre i en bue fra Lohals til Korsør. På lavt vand findes der omkring Sprogø og ved Halsskov Rev store forekomster af sten, mens stenforekomsterne på dybere vand er blevet reduceret betydeligt som følge af tidligere tiders stenfiskeri.

I området findes der muslinge-banker, som tidligere især var udbredte omkring Sprogø og Halsskov Rev. Stenrev har et rigt plante- og dyreliv, mens muslingebankerne udgør et vigtigt fødegrundlag for rastende andefugl og stenrev og muslingebanker udgør således et vigtigt habitat for livet omkring Sprogø.

Udplantning er ålegræs vil ske på områder, hvor er der konstateret sandoverflade, og hvor de rette forhold for udplantning af ålegræs vurderes, at kunne få succes.

Med baggrund i projektets karakter som naturgenopretning - hvilket består af minimale indgreb, som udføres ved manuel udplantning - vurderes projektet ikke at have en væsentlig påvirkning på udpegningsgrundlaget og bevaringsmålsætningerne for Natura 2000-området " *Centrale Storebælt og Vresen* ".

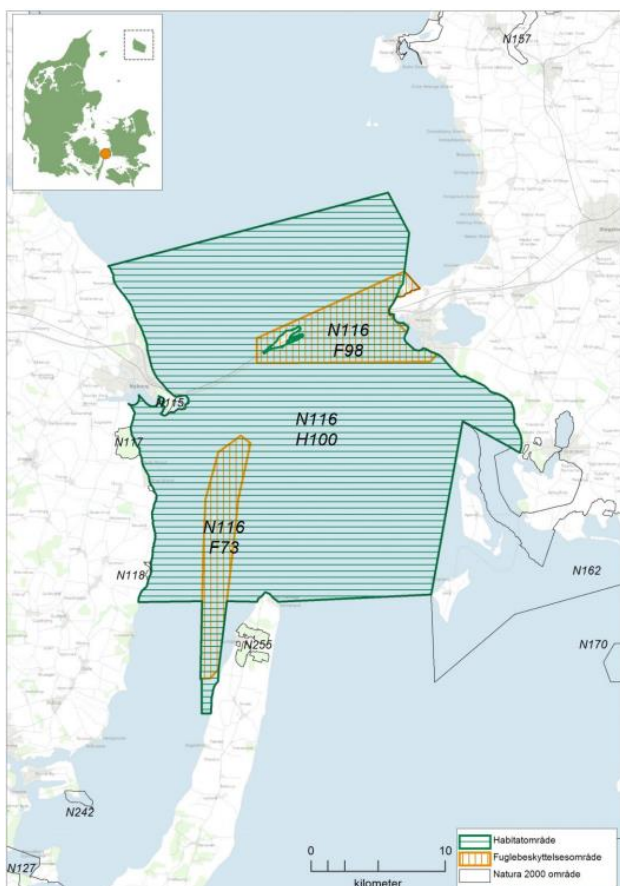

Visualisering af afgrænsningen af Natura 2000-området N116 (MiljøGIS).

### Vurdering af projektets betydning for vandområdeplanerne:

Vandområdeplanerne har til formål at beskytte og forbedre tilstanden af det danske vandmiljø, herunder vandløb, søerne, grundvand og kystvande.

Ålegræs kan bidrage til at binde og fjerne kulstof samtidig med at det kan bidrage til genetablering af et rigt havmiljø især i kystvande.

Det er ikke forventningerne, at testområderne i sig selv vil kunne bidrage til at opfylde målsætningerne i vandområdeplanerne, men er resultaterne fra testfelterne positive og det vurderes hensigtsmæssigt at udvide arealerne, vil det på sigt kunne understøtte vandområdeplanernes målsætning om at alt vand skal være i god tilstand i 2027 blandt andet ved tilstedeværelse af smådyr og bundplanter, bestemte typer af alger og fisk.

**Fra:** Gitte Gro Poulsen  
**Sendt:** 26. juni 2024 12:44  
**Til:** 'Ditte Marie Hjort'  
**Emne:** SV: Anmodning om supplerende oplysninger - Ansøgning vedr. tilladelse til anlæg og aktiviteter på søterritoriet - 24/03859

Kære Ditte

Tak for supplerende oplysninger.

Såfremt I har ikke ønsker at plante/søge på jeres førsteprioritet vil jeg. For ikke at skabe unødigt forvirring ved høringen, bede dig om opdateret ansøgningsmateriale og kort.

Med venlig hilsen

**Gitte Gro Poulsen**

Fuldmægtig I Kystzoneforvaltning  
+45 29 13 53 43 | [gigrp@kyst.dk](mailto:gigrp@kyst.dk)

**Miljøministeriet**

Kystdirektoratet I Højbovej 1 I 7620 Lemvig I Tlf. +45 99 63 63 63 | [kdi@kyst.dk](mailto:kdi@kyst.dk) | [www.kyst.dk](http://www.kyst.dk)

Se Kystdirektoratets kortlægning af risiko for oversvømmelse og erosion frem til 2120



[Naturstyrelsens persondatapolitik](#)

---

**Fra:** Ditte Marie Hjort <dimh@femern.dk>  
**Sendt:** 24. juni 2024 14:53  
**Til:** Gitte Gro Poulsen <gigrp@kyst.dk>  
**Emne:** RE: Anmodning om supplerende oplysninger - Ansøgning vedr. tilladelse til anlæg og aktiviteter på søterritoriet - 24/03859

Kære Gitte

Jeg har desværre overset din mail, og derfor vender jeg først retur nu. I første omgang ville vi gerne have plantet ud allerede her i juni, men vi har udskudt til august – i dialog med SDU, som oplyser, at planterne godt kan få succes, selvom udplantningen sker sent.

Se venligst vedlagte supplerende oplysninger til brug for ansøgning vedr. etablering af ålegræstestfelter.

Som udgangspunkt valgte vi at ansøge om tilladelse på alle tre lokationer, selvom vi formentlig kun kan nå at udplante på to. I mellem tiden har vi desuden haft et dykkerhold ude og testfelt nr. 1 ser ikke ud til at egne sig til ålegræsbed, da havbunden har mere karakter af sten og makroalger – og det vil vi naturligvis ikke ødelægge.

Rigtig god dag.



Venlig hilsen

## Ditte Marie Hjort

Project Manager

+45 23 47 73 99 (mobil)

**Sund & Bælt Holding A/S**

---

**From:** Gitte Gro Poulsen <[gigrp@kyst.dk](mailto:gigrp@kyst.dk)>

**Sent:** Tuesday, 4 June 2024 10.43

**To:** Ditte Marie Hjort <[dimh@femern.dk](mailto:dimh@femern.dk)>

**Subject:** Anmodning om supplerende oplysninger - Ansøgning vedr. tilladelse til anlæg og aktiviteter på søterritoriet - 24/03859

Kære Ditte

Tak for din ansøgningen.

Indledningsvist skal vi bemærke at det er uklart om der alene søges om testudplantning på et sted eller om I ønsker alle tre lokaliteter.

Ligeledes skal vi bede om koordinater og vanddybde for de lokaliteter der ønskes udplantet på.

Kystdirektoratet skal desuden gøre opmærksom på at testudplantningerne søges i et Natura 2000 område på kortlagt habitatnaturtype rev (1170), hvorfor vi skal bede om en væsentlighedsvurdering for projektets påvirkning af Natura 2000 område nr.116 udpegningsgrundlag.

Ligeledes skal der laves en vurdering af projektets betydning for vandområdeplanerne.

Med venlig hilsen

### Gitte Gro Poulsen

Fuldmægtig I Kystzoneforvaltning

+45 29 13 53 43 | [gigrp@kyst.dk](mailto:gigrp@kyst.dk)

### Miljøministeriet

Kystdirektoratet I Højbovej 1 I 7620 Lemvig I Tlf. +45 99 63 63 63 | [kdi@kyst.dk](mailto:kdi@kyst.dk) | [www.kyst.dk](http://www.kyst.dk)

Se Kystdirektoratets kortlægning af risiko for oversvømmelse og erosion frem til 2120



[Naturstyrelsens persondatapolitik](#)

---

**Fra:** Ditte Marie Hjort <[dimh@femern.dk](mailto:dimh@femern.dk)>

**Sendt:** 22. april 2024 12:17

**Til:** \$Kystdirektoratet (kdi) <[kdi@kyst.dk](mailto:kdi@kyst.dk)>

**Emne:** Ansøgning vedr. tilladelse til anlæg og aktiviteter på søterritoriet

Til Kystdirektoratet

Jeg fremsender hermed ansøgningsmateriale vedr. udplantning af ålegræs på et afgrænset testområde ved Sprogø.

Tænketanken Hav og SDU har i februar 2024 ansøgt om tilladelse til udplantning på 98 ha fordelt på 49 lokaliteter.

Sprogø indgår ikke i ansøgningen om udplantningen, og derfor søges der nu om særskilt tilladelse til udplantning på denne lokalitet.

Vi har været i dialog med Tænketanken Hav og SDU, som vurderer, at der er områder omkring Sprogø, hvor der kan udplantes ålegræs med success, og vi vil derfor på eget initiativ udplante ålegræs på op mod tre testfelter.

Vi vil meget gerne udplante i slutningen af juni 2024. Jeg er opmærksom på Kystdirektoratets sagbehandlingstid, og vil således bemærke, at vi følger Tænketanken Hav og SDUs fremgangsmåde 1:1, og at ansøgningsmaterialet er således også tilsvarende.

Vi ser frem til at høre fra jer. Sig endelig til, hvis I har yderligere spørgsmål.

Venlig hilsen

**Ditte Marie Hjort**

Project Manager

Bæredygtighed- og Myndighedsdivision

+45 33 41 44 58 (direkte)

+45 23 47 73 99 (mobil)

[dimh@sbf.dk](mailto:dimh@sbf.dk)

**Sund & Bælt Holding A/S**

Vester Søgade 10 • 1601 København V

+45 33 93 52 00 • [www.sundogbaelt.dk](http://www.sundogbaelt.dk)

**Fra:** Ditte Marie Hjort <dimh@femern.dk>  
**Sendt:** 27. juni 2024 13:18  
**Til:** Gitte Gro Poulsen  
**Emne:** RE: Anmodning om supplerende oplysninger - Ansøgning vedr. tilladelse til anlæg og aktiviteter på søterritoriet - 24/03859

Kære Gitte

Jeg vil foretrække, at vi lader det indgå i ansøgningen.

Det er min kollega, som er gået på forlænget ferieorlov, der har helt styr på, hvor dykkerne har været. Jeg er næsten 90% sikker på, at det er den nordlige afgrænsning, hvor vi kan konstatere en stenet bund, og således vil vi naturligvis ikke udplante der, hvis dette er korrekt.

Håber det er i orden.

Venlig hilsen

### **Ditte Marie Hjort**

Project Manager  
+45 23 47 73 99 (mobil)

**Sund & Bælt Holding A/S**

---

**From:** Gitte Gro Poulsen <gigrp@kyst.dk>  
**Sent:** Wednesday, 26 June 2024 12.44  
**To:** Ditte Marie Hjort <dimh@femern.dk>  
**Subject:** SV: Anmodning om supplerende oplysninger - Ansøgning vedr. tilladelse til anlæg og aktiviteter på søterritoriet - 24/03859

Kære Ditte

Tak for supplerende oplysninger.

Såfremt I har ikke ønsker at plante/søge på jeres førsteprioritet vil jeg. For ikke at skabe unødigt forvirring ved høringen, bede dig om opdateret ansøgningsmateriale og kort.

Med venlig hilsen

### **Gitte Gro Poulsen**

Fuldmægtig | Kystzoneforvaltning  
+45 29 13 53 43 | [gigrp@kyst.dk](mailto:gigrp@kyst.dk)

### **Miljøministeriet**

Kystdirektoratet | Højbovej 1 | 7620 Lemvig | Tlf. +45 99 63 63 63 | [kdi@kyst.dk](mailto:kdi@kyst.dk) | [www.kyst.dk](http://www.kyst.dk)

Se Kystdirektoratets kortlægning af risiko for oversvømmelse og erosion frem til 2120



**Fra:** Ditte Marie Hjort <[dimh@femern.dk](mailto:dimh@femern.dk)>

**Sendt:** 24. juni 2024 14:53

**Til:** Gitte Gro Poulsen <[gigrp@kyst.dk](mailto:gigrp@kyst.dk)>

**Emne:** RE: Anmodning om supplerende oplysninger - Ansøgning vedr. tilladelse til anlæg og aktiviteter på søterritoriet - 24/03859

Kære Gitte

Jeg har desværre overset din mail, og derfor vender jeg først retur nu. I første omgang ville vi gerne have plantet ud allerede her i juni, men vi har udskudt til august – i dialog med SDU, som oplyser, at planterne godt kan få succes, selvom udplantningen sker sent.

Se venligst vedlagte supplerende oplysninger til brug for ansøgning vedr. etablering af ålegræstestfelter.

Som udgangspunkt valgte vi at ansøge om tilladelse på alle tre lokationer, selvom vi formentlig kun kan nå at udplante på to. I mellem tiden har vi desuden haft et dykkerhold ude og testfelt nr. 1 ser ikke ud til at egne sig til ålegræsbed, da havbunden har mere karakter af sten og makroalger – og det vil vi naturligvis ikke ødelægge.

Rigtig god dag.

Venlig hilsen

**Ditte Marie Hjort**

Project Manager

+45 23 47 73 99 (mobil)

**Sund & Bælt Holding A/S**

---

**From:** Gitte Gro Poulsen <[gigrp@kyst.dk](mailto:gigrp@kyst.dk)>

**Sent:** Tuesday, 4 June 2024 10.43

**To:** Ditte Marie Hjort <[dimh@femern.dk](mailto:dimh@femern.dk)>

**Subject:** Anmodning om supplerende oplysninger - Ansøgning vedr. tilladelse til anlæg og aktiviteter på søterritoriet - 24/03859

Kære Ditte

Tak for din ansøgningen.

Indledningsvist skal vi bemærke at det er uklart om der alene søges om testudplantning på et sted eller om I ønsker alle tre lokaliteter.

Ligeledes skal vi bede om koordinater og vanddybde for de lokaliteter der ønskes udplantet på.

Kystdirektoratet skal desuden gøre opmærksom på at testudplantningerne søges i et Natura 2000 område på kortlagt habitatnaturtype rev (1170), hvorfor vi skal bede om en væsentlighedsvurdering for projektets påvirkning af Natura 2000 område nr.116 udpegningsgrundlag.

Ligeledes skal der laves en vurdering af projektets betydning for vandområdeplanerne.

Med venlig hilsen

**Gitte Gro Poulsen**

Fuldmægtig | Kystzoneforvaltning  
+45 29 13 53 43 | [gigrp@kyst.dk](mailto:gigrp@kyst.dk)

**Miljøministeriet**

Kystdirektoratet | Højbovej 1 | 7620 Lemvig | Tlf. +45 99 63 63 63 | [kdi@kyst.dk](mailto:kdi@kyst.dk) | [www.kyst.dk](http://www.kyst.dk)

Se Kystdirektoratets kortlægning af risiko for oversvømmelse og erosion frem til 2120



[Naturstyrelsens persondatapolitik](#)

---

**Fra:** Ditte Marie Hjort <[dimh@femern.dk](mailto:dimh@femern.dk)>

**Sendt:** 22. april 2024 12:17

**Til:** \$Kystdirektoratet (kdi) <[kdi@kyst.dk](mailto:kdi@kyst.dk)>

**Emne:** Ansøgning vedr. tilladelse til anlæg og aktiviteter på søterritoriet

Til Kystdirektoratet

Jeg fremsender hermed ansøgningsmateriale vedr. udplantning af ålegræs på et afgrænset testområde ved Sprogø.

Tænketanken Hav og SDU har i februar 2024 ansøgt om tilladelse til udplantning på 98 ha fordelt på 49 lokaliteter.

Sprogø indgår ikke i ansøgningen om udplantningen, og derfor søges der nu om særskilt tilladelse til udplantning på denne lokalitet.

Vi har været i dialog med Tænketanken Hav og SDU, som vurderer, at der er områder omkring Sprogø, hvor der kan udplantes ålegræs med succes, og vi vil derfor på eget initiativ udplante ålegræs på op mod tre testfelter.

Vi vil meget gerne udplante i slutningen af juni 2024. Jeg er opmærksom på Kystdirektoratets sagbehandlingstid, og vil således bemærke, at vi følger Tænketanken Hav og SDUs fremgangsmåde 1:1, og at ansøgningsmaterialet er således også tilsvarende.

Vi ser frem til at høre fra jer. Sig endelig til, hvis I har yderligere spørgsmål.

Venlig hilsen

**Ditte Marie Hjort**

Project Manager  
Bæredygtighed- og Myndighedsdivision

+45 33 41 44 58 (direkte)

+45 23 47 73 99 (mobil)

[dimh@sbf.dk](mailto:dimh@sbf.dk)

**Sund & Bælt Holding A/S**

Vester Søgade 10 • 1601 København V

+45 33 93 52 00 • [www.sundogbaelt.dk](http://www.sundogbaelt.dk)