



## Ansøgning om tilladelse til anlæg på søterritoriet

Dette ansøgningsskema benyttes ved ansøgning om tilladelser til etablering, renovering og udvidelse af anlæg på søterritoriet.

Husk at læse vejledningen på side 6, før skemaet udfyldes.

Eventuelle spørgsmål til ansøgningsskema og vejledning rettes til Kystdirektoratet på tlf. 99 63 63 63 eller via e-mail [kdi@kyst.dk](mailto:kdi@kyst.dk).

*Bemærk: En ansøgning kan først behandles, når alle nødvendige oplysninger foreligger.*

Til Kystdirektoratets notater:

Dato for modtagelse:

\_\_\_\_\_

Journal nr.:

\_\_\_\_\_

Projekttype:

\_\_\_\_\_

Sagsbehandler:

\_\_\_\_\_

### A. Oplysninger om ejere af den eller de matrikler, hvor anlægget opføres

Navn

Anne Liniger Stolpe, Henrik Liniger Stolpe

Adresse

Tordenskjoldsvej 22

Lokalt stednavn

Tåsinge

Postnr.

5700

By

Svendborg

Telefon nr.

Mobil nr.

21492030

E-mail

HNL@DR.dk



### B. Evt. repræsentant (entreprenør, rådgiver eller lignende)

Navn

Geopartner Landinspektører v. Klaus Weitemeyer

Adresse

Kullinggade 31 C 2. TV

Lokalt stednavn

Postnr.

By

5700

Svendborg

Telefon nr.

63211201

Mobil nr.

23215761

E-mail

kw@geopartner.dk

### C. Offentliggørelse af oplysninger

Ansøger giver ved underskrift tilladelse til, at ansøgningsmaterialet må offentliggøres på Kystdirektoratets hjemmeside [www.kyst.dk](http://www.kyst.dk). I henhold til persondataloven vil personfølsomme oplysninger, eller andre oplysninger friholdt for aktindsigt, uanset denne accept ikke blive offentliggjort.

Dato

23.11.2021

Underskrift

### D. Anlæggets placering

Adresse

Tordenskjoldsvej 22

Postnr.

5700

By

Svendborg

Kommune

Svendborg

Matrikel nr. og ejerlavsbetegnelse

Matr.nr. 59f Nyby By, Bregninge



## E. Beskrivelse af anlægget i sin helhed

*Kan evt. uddybes i bilag*

*Bemærk: Nødvendige bilag skal også vedlægges, se rubrik I*

Dee ansøges om tilladelse til placering af 1 stk. ø 0,2 m fortøjningspæl, som vist på vedhæftede plantegning/matrikelkort.

Svendborg Kommune er ansøgt d. 29.7. 2021 om tilladelse til opførelse af den viste bade- og bådebro



## F. Beskrivelse af planlagte arbejdsmetoder

Kan evt. uddybes i bilag

## G. Uddybning

Skal der i forbindelse med anlægget foretages uddybning?

Ja

Nej

Hvis ja skal mængden for uddybningen angives \_\_\_\_\_ m<sup>3</sup>

Beskrivelse af hvordan sedimentet fra uddybningen efterfølgende tænkes behandlet:



## H. Opfyldning

Skal der i forbindelse med anlægget foretages opfyldning på søterritoriet?

Ja

Nej

Hvis ja skal mængden af opfyldningsmateriale angives \_\_\_\_\_ m<sup>3</sup>

Beskrivelse af opfyldningsmaterialets kvalitet:

## I. Nødvendige bilag

Følgende bilag skal vedlægges:

- Søkort med indtegnet anlæg
- Matrikelkort med indtegnet anlæg
- Plan- og skitsetegning over det samlede anlæg
- Målsatte snittegninger over eventuelle moler, broer mv.
- Målfast oversigtskort med hele anlægget indtegnet
- Samtykkeerklæringer fra berørte grundejere

Evt. andet relevant materiale:

## J. Erklæring og underskrift

Undertegnede ansøger erklærer, at oplysninger, der står i ansøgningen, er i overensstemmelse med de faktiske forhold.

Dato

23.11. 2021

Fulde navn (benyt blokbogstaver)

Klaus Weitemeyer

Underskrift

Ansøgningen sendes med post til:

Kystdirektoratet  
Højbovej 1  
Postboks 100



Tordenskjoldsvej 22 - Ansøgning om fortøjningspæl				Dato: 17. november 2021	
J.nr.: 2106662 / kw    Målf.: 1:400 / A3    Koord.sys.: DKTM2    DVR90				Rev.dato:	
 <p><b>GEO PARTNER</b> Landinspektør A/S</p>		<p>Landinspektør</p> <p>www.geopartner.dk +45 70 12 10 11 CVR: 20014784</p>			
© SDFE - © Geodataslyrelsen - © Hexagon		\\hvmfil01\sag\2021\2106662\120-Geometri\2106662_210728_.dgn			

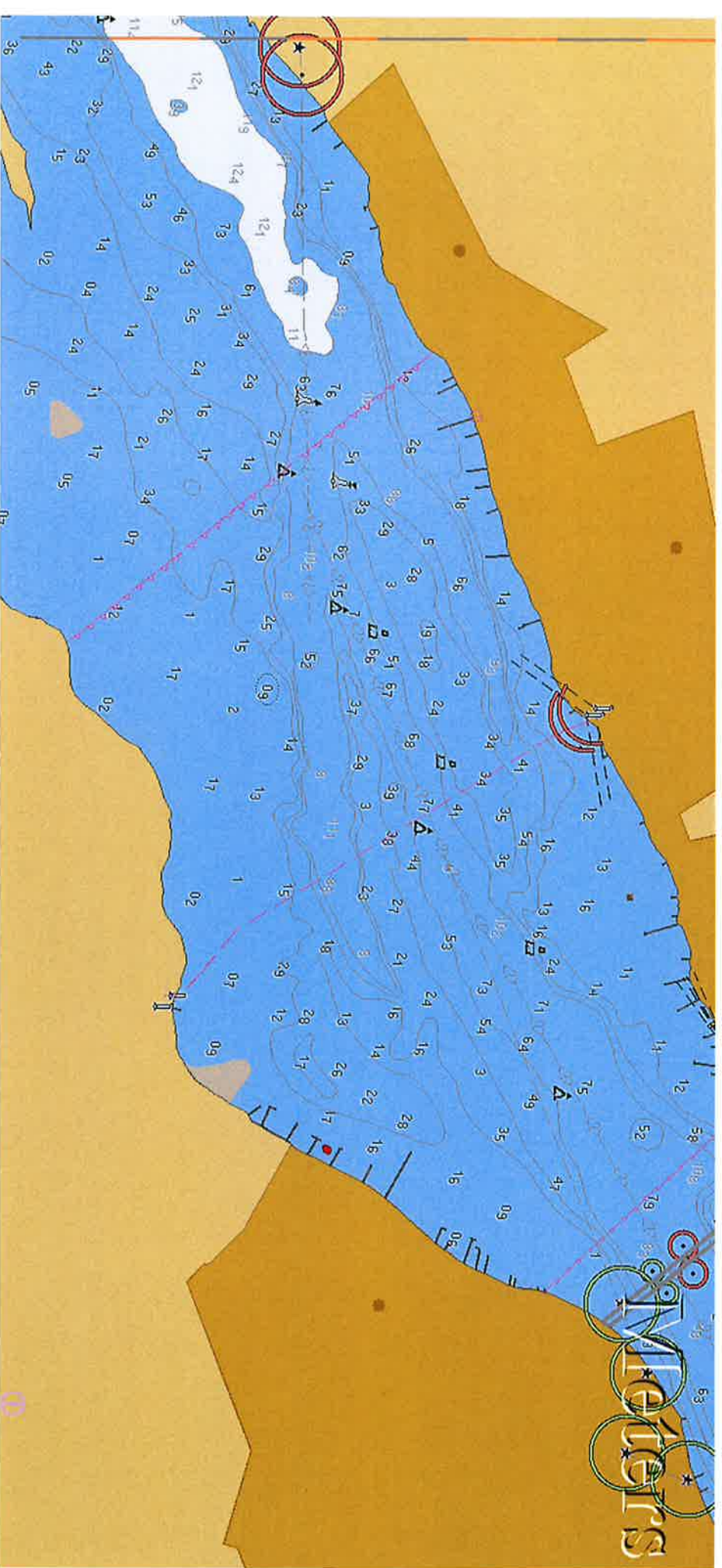

• FOR TØS WIL & SPÆL



Notat

Kystdirektoratet  
J.nr. 21/16343-2  
Ref. Jacob Hansen Rye  
12-01-2022

### **Telefonnotat, yderligere oplysninger**

Har d.d. telefonisk spurgt ansøger om:

1. Hvilket materiale er pælen? Pælen er at certificeret træ.
2. Hvilken højde over vandet vil den have? Den vil være ca. 1 m over vandoverfladen.
3. Hvilken metode anvendes til at sætte pælen? Enten spules den ned eller den rammes. Jeg oplyste at i tilfælde af det sidste, vil vi indsætte standardvilkår om ramp-up af hensyn til marsvin i området. Ansøger var indforstået med dette.
4. Hvad er status for selve broen? Ansøgningen er vist pt. i høring.