



## Ansøgning om tilladelse til anlæg på søterritoriet

Dette ansøgningsskema benyttes ved ansøgning om tilladelser til etablering, renovering og udvidelse af anlæg på søterritoriet.

Husk at læse vejledningen på side 6, før skemaet udfyldes.

Eventuelle spørgsmål til ansøgningsskema og vejledning rettes til Kystdirektoratet på tlf. 99 63 63 63 eller via e-mail [kdi@kyst.dk](mailto:kdi@kyst.dk).

*Bemærk: En ansøgning kan først behandles, når alle nødvendige oplysninger foreligger.*

### Til Kystdirektoratets notater:

Dato for modtagelse:	_____	Journal nr.:	_____
Projekttype:	_____	Sagsbehandler:	_____

### A. Oplysninger om ejere af den eller de matrikler, hvor anlægget opføres

Navn  Fredensborg Kommune		
Adresse  Egevangen 3B		
Lokalt stednavn  Nivå Strandpark	Postnr.  2980	By  Kokkedal
Telefon nr.  7256 5900	Mobil nr. 	E-mail  fredensborg@fredensborg.dk



### B. Evt. repræsentant (entreprenør, rådgiver eller lignende)

Navn

Eva Hansen

Adresse

Egevangen 3B

Lokalt stednavn

Fredensborg Rådhus

Postnr.

2980

By

Kokkedal

Telefon nr.

7256 5925

Mobil nr.

2829 6804

E-mail

eva@fredensborg.dk

### C. Offentliggørelse af oplysninger

Ansøger giver ved underskrift tilladelse til, at ansøgningsmaterialet må offentliggøres på Kystdirektoratets hjemmeside [www.kyst.dk](http://www.kyst.dk). I henhold til persondataloven vil personfølsomme oplysninger, eller andre oplysninger friholdt for aktindsigt, uanset denne accept ikke blive offentliggjort.

Dato

8.2.2019

Underskrift

### D. Anlæggets placering

Adresse

Nivå Strandpark

Postnr.

2990

By

Nivå

Kommune

Fredensborg Kommune

Matrikel nr. og ejerlavsbetegnelse

11 æ Niverød By, Karlebo



## E. Beskrivelse af anlægget i sin helhed

*Kan evt. uddybes i bilag*

Fredensborg Kommune ønsker at etablere et strandfortov og en baderampe, for at skabe handicapadgang til Nivå Strandpark. Nivå Strandpark, som er meget velbesøgt, er forsynet med en badebro. Ved etablering af et strandfortov og en baderampe får alle borgere lige muligheder for at komme ud på standen og i vandet.

### Teknisk løsning

Ved Nivå Strandvej 2 bliver der etableret to handicap parkeringspladser. Herfra er der adgang til strandarealet og toiletbygningen via en eksisterende flisesti. Fra flisestien etableres et strandfortov i form af et trædæk i en bredde á 1,50 meter, som sikrer at to kørestole kan passere hinanden. Trædækket følger terrænet ned til en platform ved den eksisterende badebro. Fra denne platform kan man dels komme niveaufrit ud på badebroen og dels komme ned i vandet på en baderampe, som følger havbunden. Baderampen følger parallelt med badebroen og ender i en platform i vandet, der gør det muligt at vende med en kørestol. Baderampen forsynes med et rækværk opsat på den eksisterende badebro så tilgængeligheden øges. Strandfortovet og baderampen er forankret i underlaget.

Illustration af strandfortov og baderampe samt reference fra Espergærde.



Der søges om tilladelse til anlæggelse af en 50 meter lang og 1,5 meter bred baderampe, hvor de sidste 5 meter er 3,5 meter bred. Det sikre at to kørestole kan være der samtidig og vende. Baderampen følger havbunden i hele dens længde. (Ansøgning om dispensation fra Strandbeskyttelseslinje til anlæggelse af et strandfortov sendes i særskilt ansøgning).

### Beskrivelse

Baderampe 50 meter x 1,5 meter bred, hvoraf de yderste 5 meter er 3,5 meter bred for at sikre, at der kan vendes med en kørestol.

For hver 5 meter placeres et anker. I hele rampens længde er der 2 stk. RHS 50x100mm profiler, som fastgøres, samles og forankres til ankrene i vandet. Ankrene fastgøres til bunden med 2 eller 4 stk. pløkke på min. 1,5 meter indtil ønsket bæring opnås. Ankrene forbindes med metal vanger på 5 meter. Den bærende konstruktion er udført i galvaniseret jern. Hele konstruktionen samles med skruer udført i rustfrit stål (A4).

Selve rampedækket etableres med træ med skridsikre riller nedfræsset i plankerne. Træplanker er valgt for at skabe størst tilgængelighed for gående på bare fødder. I siderne er det er der "opkant" på 150mm., som sikrer at man ikke "kører" ud over siden på rampen.

Baderampe udstyres med et gelænder på konstruktionen af den eksisterende bro, så der sikres god tilgængelighed for gående. Der er rækværk på badebroen, der sikrer, at der ikke bades fra broen og ned på baderampen.



Principtegning af forankring af baderampe og reference foto

Området er en flittigt benyttet strandpark. Anlægget vil ikke ændre på områdets anvendelse, men vil sikre at alle borgere stilles lige i forhold til adgangen til arealerne. Landarealerne er fredede. Der vil i forbindelse med strandfortovet blive søgt om dispensation fra fredningen til anlæggelse af dette.

## F. Beskrivelse af planlagte arbejdsmetoder

Kan evt. uddybes i bilag

De enkelte ankre fastgøres med pløkker, der bankes ned med en motoriseret håndholdt hammer. Arbejdet udføres så snart der foreligger de nødvendige tilladelser.

## G. Uddybning

Skal der i forbindelse med anlægget foretages uddybning?

- Ja  
 Nej

Hvis ja skal mængden for uddybningen angives  m<sup>3</sup>

Beskrivelse af hvordan sedimentet fra uddybningen efterfølgende tænkes behandlet:



## H. Opfyldning

Skal der i forbindelse med anlægget foretages opfyldning på søterritoriet?

Ja

Nej

Hvis ja skal mængden af opfyldningsmateriale angives  m<sup>3</sup>

Beskrivelse af opfyldningsmaterialets kvalitet:

I. Nødvendige bilag

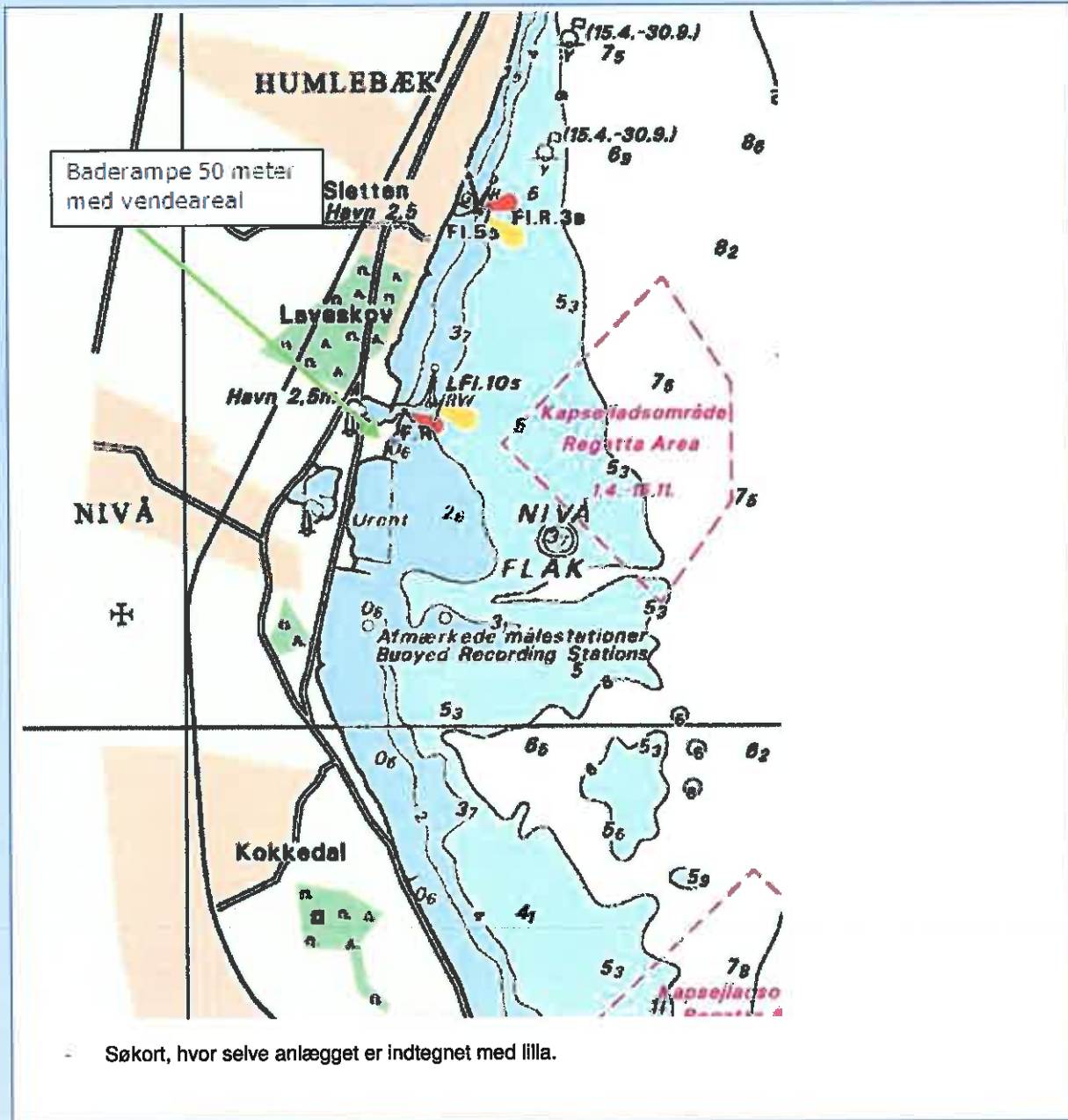



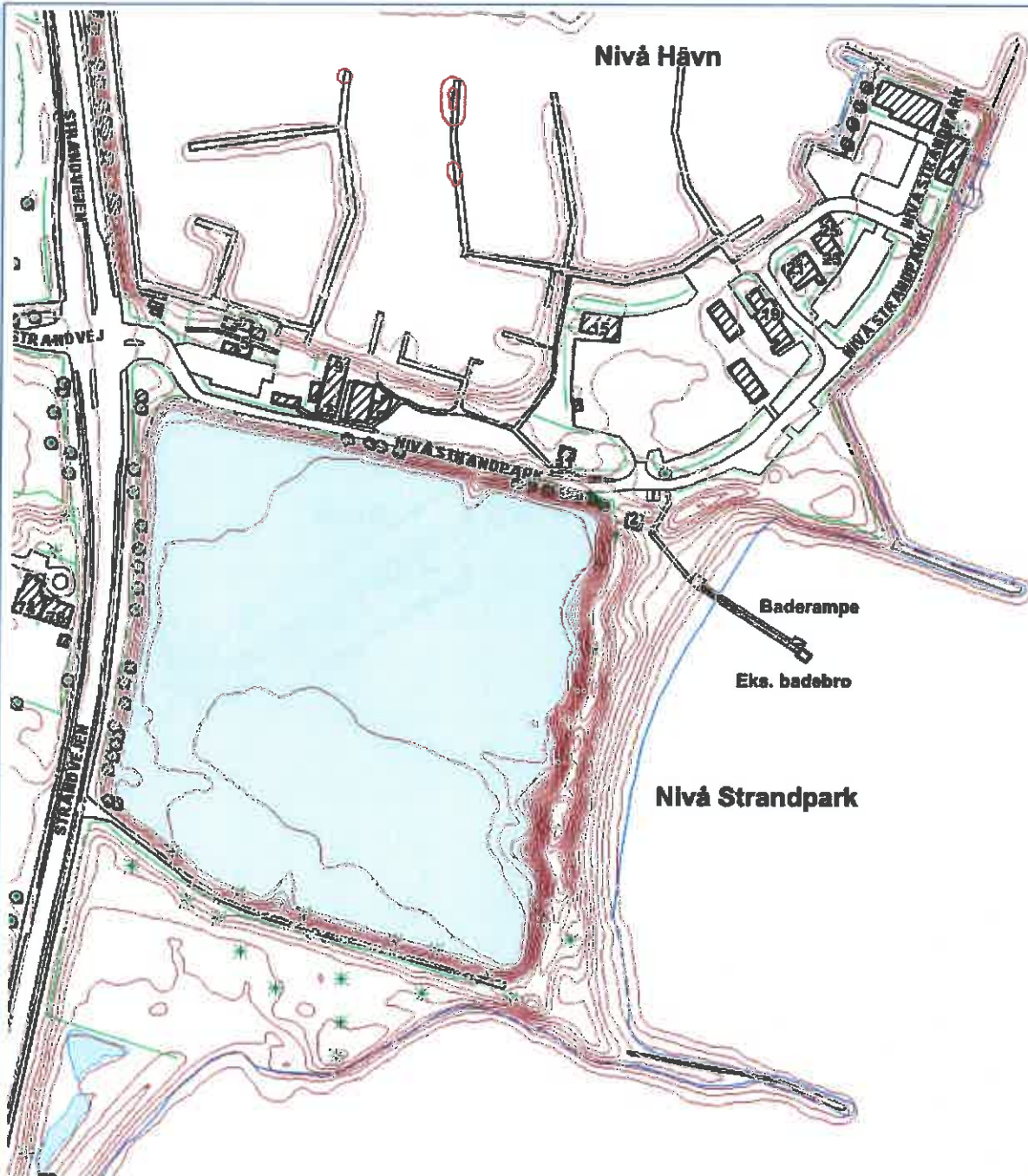

Matrikelkort med indtegnet anlæg – skraveret (ikke målfast)

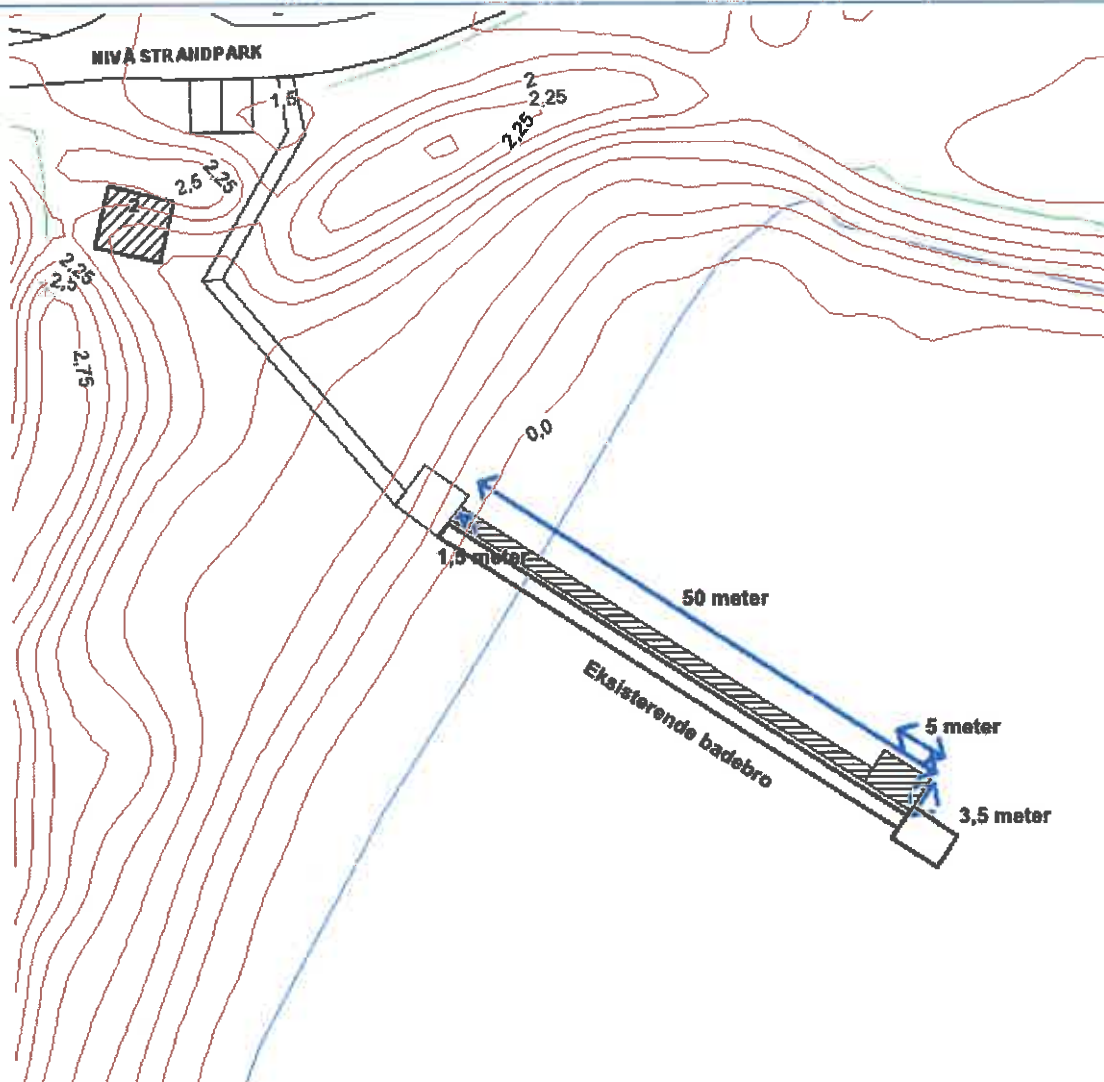

Målsat plantegning over det samlede anlæg



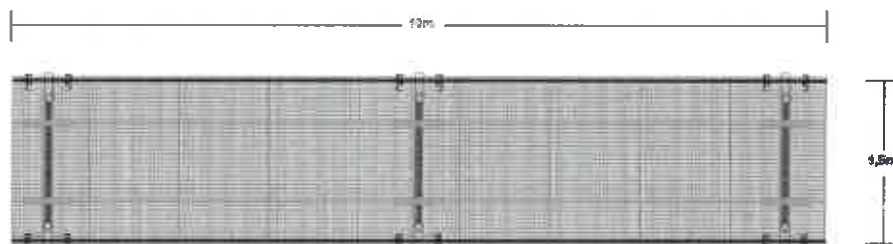
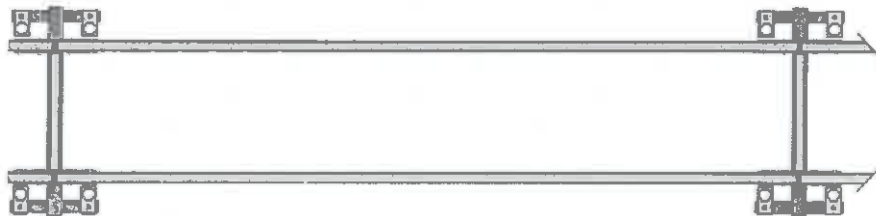
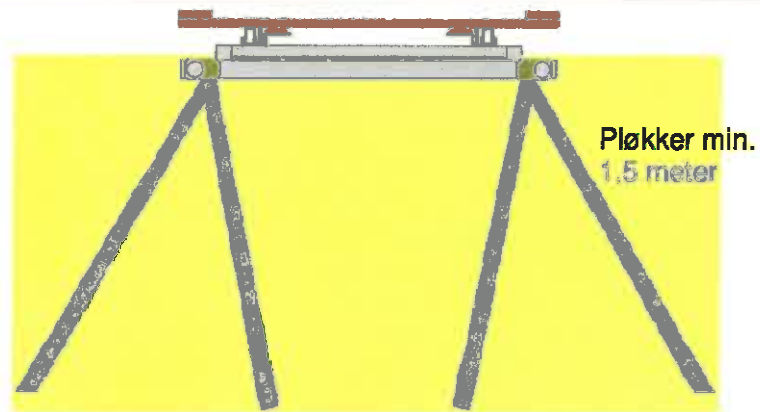

- Målsat tegning over rampe
- Målfast oversigtskort med hele anlægget indtegnet (nedenfor).

Evt. andet relevant materiale:

1

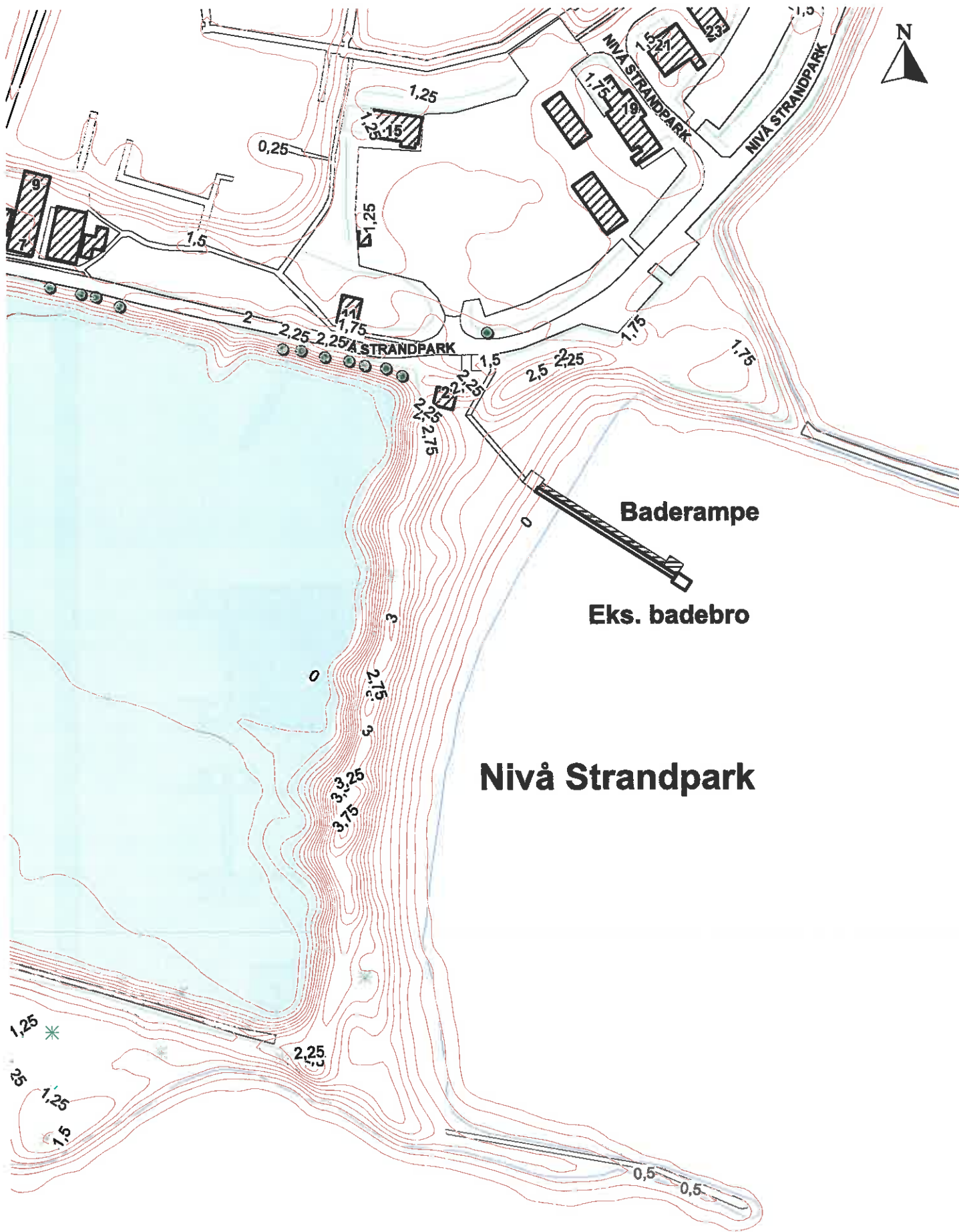

meter

Skala: 1:1.500

## Nivå Strandpark

Mål 1:1500

Oversigtskort  
Februar 2019



### J. Erklæring og underskrift

Undertegnede ansøger erklærer, at oplysninger, der står i ansøgningen, er i overensstemmelse med de faktiske forhold.

Dato	Fulde navn (benyt blokbogstaver)	Underskrift
18. 2. 2019	Tine Vind	

Ansøgningen sendes med post til:

Kystdirektoratet  
Højbovej 1  
Postboks 100  
7620 Lemvig

Eller via e-mail: [kdi@kyst.dk](mailto:kdi@kyst.dk)

