



Ansøgning om tilladelse til anlæg på søterritoriet

Dette ansøgningsskema benyttes ved ansøgning om tilladelser til etablering, renovering og udvidelse af anlæg på søterritoriet.

Husk at læse vejledningen på side 6, før skemaet udfyldes.

Eventuelle spørgsmål til ansøgningsskema og vejledning rettes til Kystdirektoratet på tlf. 99 63 63 63 eller via e-mail kdi@kyst.dk.

Bemærk: En ansøgning kan først behandles, når alle nødvendige oplysninger foreligger.

Til Kystdirektoratets notater:

Dato for modtagelse:	_____	Journal nr.:	_____
Projekttype:	_____	Sagsbehandler:	_____

A. Oplysninger om ejere af den eller de matrikler, hvor anlægget opføres

Navn		
Kongelig Dansk Yachtklub		
Adresse		
Tuborg havnepark 15		
Lokalt stednavn	Postnr.	By
	2900	Hellerup
Telefon nr.	Mobil nr.	E-mail
33148787	20133787	kdy@kdy



B. Evt. repræsentant (entreprenør, rådgiver eller lignende)

Navn

Kongelig Dansk Yachtklub

Adresse

Tuborg havnepark 15

Lokalt stednavn

| |

Postnr.

2900

By

Hellerup

Telefon nr.

33148787

Mobil nr.

20133787

E-mail

kdy@kdy

C. Offentliggørelse af oplysninger

Ansøger giver ved underskrift tilladelse til, at ansøgningsmaterialet må offentliggøres på Kystdirektoratets hjemmeside www.kyst.dk. I henhold til persondataloven vil personfølsomme oplysninger, eller andre oplysninger friholdt for aktindsigt, uanset denne accept ikke blive offentliggjort.

Dato

16.12.2021

Underskrift

Jeff Beck-Pedersen

D. Anlæggets placering

Adresse

Tuborg havnepark 15

Postnr.

2900

By

Hellerup

Kommune

Gentofte

Matrikel nr. og ejerlavsbetegnelse

Matrikelnummer, Hellerup 56 – Se bilag: Kortbilag_1_matrikelNr – Hellerup, Gentofte kommune



E. Beskrivelse af anlægget i sin helhed

Kan evt. uddybes i bilag

Bemærk: Nødvendige bilag skal også vedlægges, se rubrik I

Der henvises til:

- Beskrivelse og skitsetegning over broer
- Ansøgning Kystdirektoratet, Nord
- Kortbilag_1_matrikelNr
- Matrikelkort_indtegnet anlæg
- Målfast_oversigtskort_Anlæg
- Søkort_Indtegnet_anlæg |



F. Beskrivelse af planlagte arbejdsmetoder

Kan evt. uddybes i bilag

Der henvises til:

- Beskrivelse og skitsetegning over broer
- Ansøgning Kystdirektoratet, Nord
- Kortbilag_1_matrikelNr
- Matrikelkort_indtegnet anlæg
- Målfast_oversigtskort_Anlæg
- Søkort_Indtegnet_anlæg

G. Uddybning

Skal der i forbindelse med anlægget foretages uddybning?

- Ja
 Nej

Hvis ja skal mængden for uddybningen angives _____ m³

Beskrivelse af hvordan sedimentet fra uddybningen efterfølgende tænkes behandlet:

||



H. Opfyldning

Skal der i forbindelse med anlægget foretages opfyldning på søterritoriet?

- Ja
 Nej

Hvis ja skal mængden af opfyldningsmateriale angives m³

Beskrivelse af opfyldningsmaterialets kvalitet:

I. Nødvendige bilag

Følgende bilag skal vedlægges:

- Søkort med indtegnet anlæg
- Matrikelkort med indtegnet anlæg
- Plan- og skitsetegning over det samlede anlæg
- Målsatte snittegninger over eventuelle moler, broer mv.
- Målfast oversigtskort med hele anlægget indtegnet
- Samtykkeerklæringer fra berørte grundejere

Evt. andet relevant materiale:

J. Erklæring og underskrift

Undertegnede ansøger erklærer, at oplysninger, der står i ansøgningen, er i overensstemmelse med de faktiske forhold.

Dato

16.12.2021

Fulde navn (benyt blokbogstaver)

Jeff Beck-Pedersen

Underskrift

Ansøgningen sendes med post til:
Kystdirektoratet
Højbovej 1
Postboks 100



7620 Lemvig

Eller via e-mail: kdi@kyst.dk

Vejledning til ansøgningskema (vedrørende ansøgning om tilladelse til anlæg på søterritoriet)

Punkt A. Oplysninger om ejere

Her anføres navn, adresse mv. på ejere af den eller de matrikler, hvor anlægget opføres på eller ud for. Er der flere ansøgere, kan det anføres i et vedlagt bilag.

Punkt B. Evt. repræsentant (entreprenør, ingeniør eller lignende)

Her anføres navn, adresse mv. på den person, der fungerer som kontaktperson (projektansvarlig) under sagens behandling, det kan for eksempel være et entreprenør- eller ingeniørfirma.

Punkt C. Offentliggørelse af oplysninger

Kystdirektoratet er forpligtiget til at orientere naboer og andre berørte parter om ansøgninger om tilladelse til anlæg på søterritoriet. Ved orienteringen sker der altid en videregivelse af de oplysninger, som er angivet i skemaet. Endvidere offentliggøres ansøgningen på Kystdirektoratets hjemmeside.

Punkt D. Anlæggets placering

Her anføres projektets adresse, dvs. dets fysiske placering. Det er vigtigt for sagens behandling, at matrikelnumre samt ejerlav angives. Disse oplysninger kan findes i ejendommens skøde eller indhentes fra kommunen eller på internettet, f.eks. på www.miljoportalen.dk.

Punkt E. Beskrivelse af anlægget

Her beskrives anlægget i sin helhed. Beskrivelsen skal bl.a. omfatte formål og baggrund for anlægget, anlæggets udformning, en beskrivelse af hvilke materialer, der anvendes til anlægget og overvejelser over anlæggets indvirkning på strømningsforhold og den nærliggende kyst.

Til anvendelse for en screening for VVM skal beskrivelsen ligeledes belyse nedenstående forhold.

Anlæggets

- dimensioner
- kumulation med andre projekter
- anvendelse af naturressourcer
- affaldsproduktion, forurening og gener
- risiko for ulykker, navnlig under hensyn til de anvendte materialer og teknologier



Anlæggets betydning for den miljømæssige sårbarhed i området særligt i forhold til

- nuværende arealanvendelse
- de tilstedeværende naturressourcers relative rigdom, kvalitet og regenereringskapacitet
- det naturlige miljøes bæreevne med særlig opmærksomhed på kystområder, områder der er fredet eller omfattet af national og international natur- og miljøbeskyttelses lovgivning, tætbefolkede områder, områder der er af særlig betydning ud fra et historisk, kulturelt eller arkæologisk synspunkt

Anlæggets potentielle påvirkninger herunder

- påvirkningernes omfang (geografisk område og antal personer der berøres)
- påvirkningernes grænseoverskridende karakter
- påvirkningens grader og -kompleksitet
- påvirkningens sandsynlighed
- påvirkningens varighed, hyppighed og reversibilitet

Beskrivelsen kan eventuelt suppleres med bilag.

Punkt F. Beskrivelse af arbejdsmetoder

Her angives hvilke arbejdsmetoder, der benyttes ved opførelsen af anlægget, bl.a. hvordan og hvornår arbejdet udføres. Angivelsen af arbejdsmetoder er vigtigt for vurderingen af anlæggets påvirkning på miljøet.

Punkt G. Uddybning

Hvis der i forbindelse med anlægget foretages en uddybning, skal det angives i kubikmeter, hvor stor en mængde sediment uddybningen omfatter, og ligeledes hvad der efterfølgende skal ske med sedimentet, f.eks. om det skal bruges til kystfodring, opfyldning mv.

Punkt H. Opfyldning

Hvis der i forbindelse med projektet foretages en opfyldning, skal omfanget af opfyldningen angives i kubikmeter materiale brugt til opfyldningen. Kvaliteten af materialet til opfyldningen skal belyses, specielt mht. om det er forurenede eller uforurenede materiale, der benyttes.

Punkt I. Nødvendige bilag

Følgende bilag skal foreligge, før en ansøgning om tilladelse til anlæg på søterritoriet kan behandles:

- Søkort med anlægget indtegnet
- Matrikelkort med anlægget indtegnet. Matrikelkort kan findes på www.miljoportalen.dk. Anlæg kan f.eks. indtegnes med tusch på matrikelkortet.
- Plan- og skitsetegning over det samlede anlæg
- Målsatte snittegninger, der gør rede for anlæggets konstruktioner. På snittegningen angives f.eks. konstruktionernes højde, bredde, længde mv.
- Målfast oversigtsskorte med hele anlægget indtegnet
- Samtykkeerklæringer fra ejerne af alle berørte matrikler skal vedlægges, hvis anlægget strækker sig over mere end ansøger / ejers matrikel. Hvis en repræsentant for ejeren, f.eks. entreprenør- eller ingeniørfirma søger om tilladelse til anlægget på ejerens vegne, skal ansøgningen desuden vedlægges en samtykkeerklæring fra ejeren om, at han er indforstået med dennes repræsentation, samt at han er indforstået med, at anlægget opføres på hans ejendom.



Er der i forbindelse med anlægget lavet en strømningsanalyse eller lignende, er det hensigtsmæssigt at vedlægge den/dem som bilag for at belyse sagen bedst muligt.

Hvis der er spørgsmål til ansøgningskemaet, kan Kystdirektoratet kontaktes på tlf. 99 63 63 63 eller på email: kdi@kyst.dk.

Kystdirektoratet



Ansøgning om etablering af flydebroer i Tuborg havn yderbassin, Nord

Indhold.

1. Indledning
2. Beskrivelse
3. Arbejdsområde
4. Tidsplan
5. Berørte Grundejere

1. Indledning

For at imødekomme den stigende efterspørgsel på bådpladser i Tuborg havn, ønsker vi fra sæson 2022 at kunne vende bådene vinkelret på Nordkajen.

For at skabe luft i mellem bådende og for at sikre en bedre fortøjning har vi et ønske om at etablere flydebroer i havnens yderbassin, på Nordkajen.

Flydebroerne er 3,3m brede og vil skabe ca. 4m luft i mellem hver båd. Flydebroerne vil samtidig have en positiv indvirkning på de mange bølger vi oplever i yderbassinet under østenvind.

Bådene vil typisk ligge med stævnen ind mod kajen og vil ikke, indsigtsmæssigt, være til gene for nabobeboelsen.

2. Beskrivelse

Betonydebroer, monteres vinkelret ind mod nordkajen og vil stikke fra 22m til 27m ud i bassinet.

Se bilag: målfast_oversigtskort_anlæg

Alle broer monteres med en redningsstige ud mod havnebassinet, samt træktovv hele vejen rundt om broen. (på samme måde som vores nuværende Servicebro)

3. Arbejdsområde

Arbejdet vil forgå på Nordmolen i en periode på 14 – 20 dage, se kort herunder for arbejdsområde.

Der er indhentet tilladelse fra grundejer til parkering af lastbil med kran i arbejdsperioden.

Der forventes ingen støjgener i forbindelse med etableringen af broerne, da broerne monteres med kæder til plovankre på bunden af havnebassinet, samt fastgørelse på kajkanten.

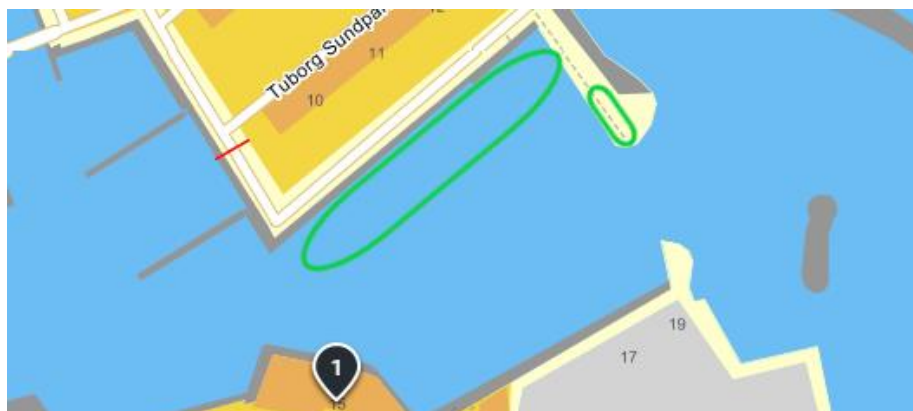



4. Tidsplan for projektet

Det forventes at projektet tager 14 - 20 dage. Projektet er planlagt til start forår 2022, idet vi har et ønske om at have broerne klar til sæsonstart 1.april 2022

Myndighedernes hurtige godkendelse af vores ansøgning er således vital for projektets gennemførelse.

5.

Berørte grundejere

Tuborg Havn er privatejet af Kongelig Dansk Yachtklub,

Projektet omhandler kun etablering af flydebroer på havnens egen matrikel.



(Billedet er taget den 16.12.2021 af Havnens yderbassin, Norsiden)

Tuborg Sundpa...

10

11

1

17

19



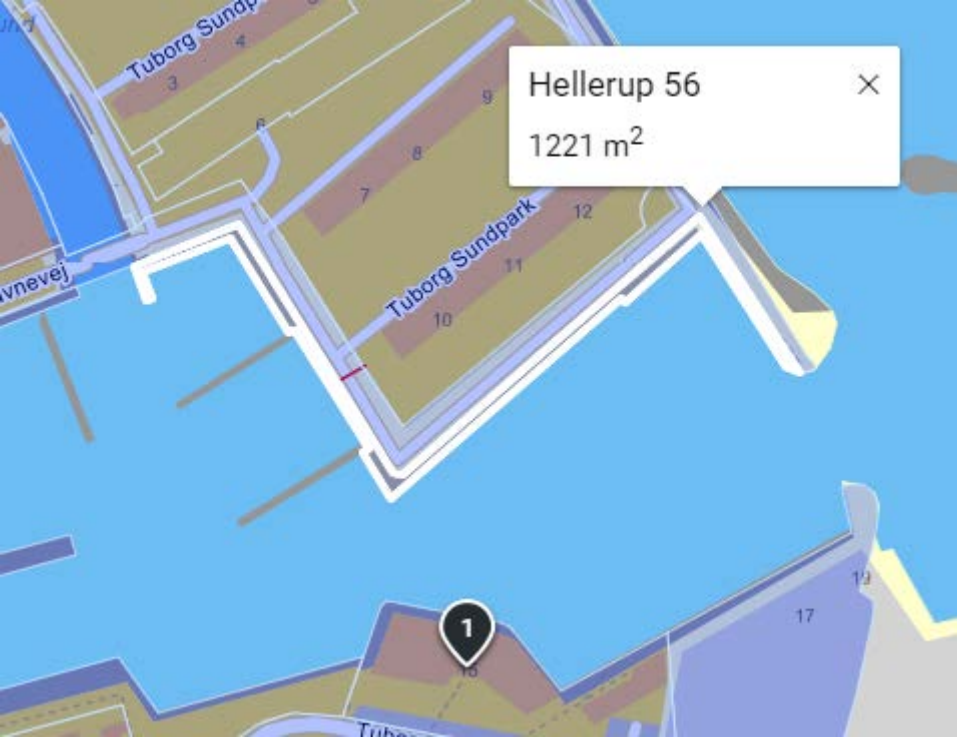

Hellerup 56



1221 m²

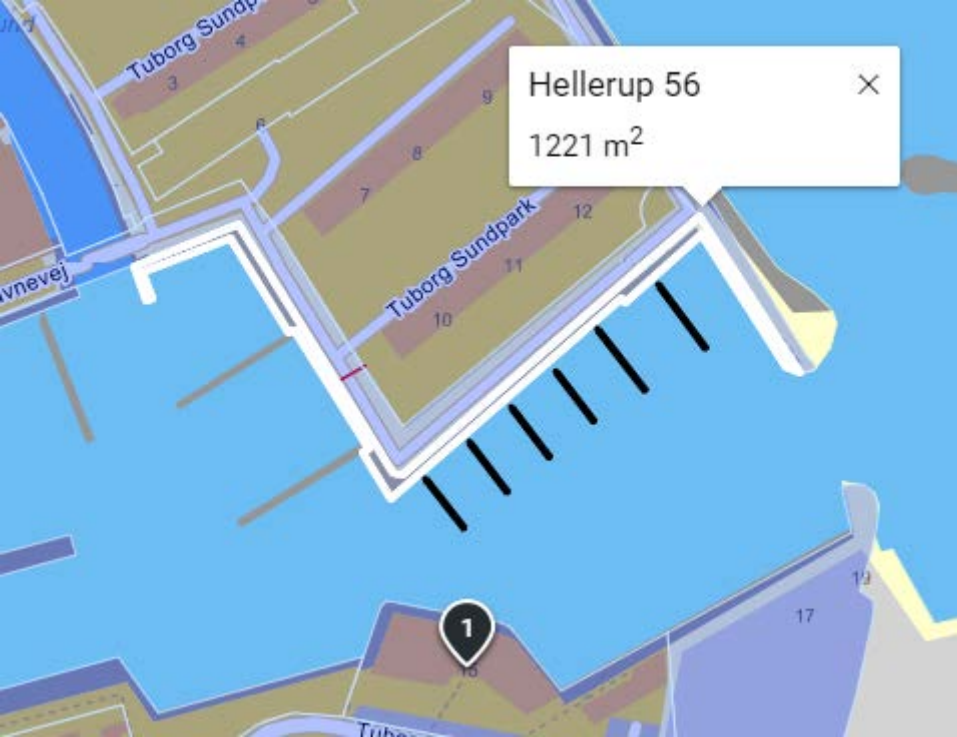

Hellerup 56



1221 m²



Servicebro

Del	Delnummer	Antal
1		
2		
3		
4		
5		
6		

Skitsetegning over broer...

Nordbassin:

- 2 stk. HB1230-25m, Bredde 3,30m, Højde 1,20m, Fribord ca. 0,6m – vægt ca. 45t
- 3 stk. HB1230-21m, Bredde 3,30m, Højde 1,20m, Fribord ca. 0,6m – vægt ca. 38t
- 1 stk. HB1230-20m, Bredde 3,30m, Højde 1,20m, Fribord ca. 0,6m – vægt ca. 36t
- 12 stk. Forankrings øjer fastgøres i "Pullert Beton" under Kajen.

- 6 stk. Stål Landgange "Type Tuborg" Buet 1,6m x 6,0m dæk af FSC Azobé
- 60 stk. Storskibs Pullerter indstøbt 10 stk./ pr. Ponton.
Fremføring for El og Vand i Ponton samt indstøbt brønd for Standere.
Indrykket forankrings brønde - Indstøbte forankringsøjer mod land
Fenderstok 150mm x 100mm FSC Azobé Træ
- 6 stk. Forankring med 1.8T Serie Plov Anker system og 28mm kryds kæder.
Ankerbrønde indrykket, forhindrer påsejling af kæder.
- 12 stk. Flex Spring Fjeder for montering i Kryds kæde system mod land

HB1230 – flydebroer:

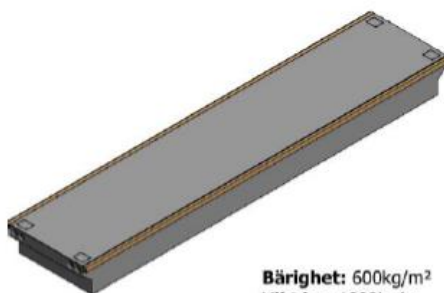

Bærligbet: 600kg/m²
Vikt/m: 1800kg/m



Projekt: HB12

Landgang

Type Tuborg "Buet Stål" m. Azobé træ



NBC Marine

Hejreskovvej 10E
3490 Kvistgård

Mandal Allé 25
5500 Middelfart

Tlf. 49 17 00 72
fax. 49 17 52 72

info@nbcmarine.dk
www.nbcmarine.dk

Flex Spring Fjeder

Dämpande landförankring för bryggor

Seaflex landförankring är en effektiv stötdämpare som mjukt fångar upp stora belastningsvariationer på förankringen mellan land och brygga. Vid belastningstoppar dras konventionella ståljädrar i botten och blir stumma - Seaflex landförankring fortsätter att dämpa, utan ryck och utan onödiga påfrestningar på bryggor och båtar.

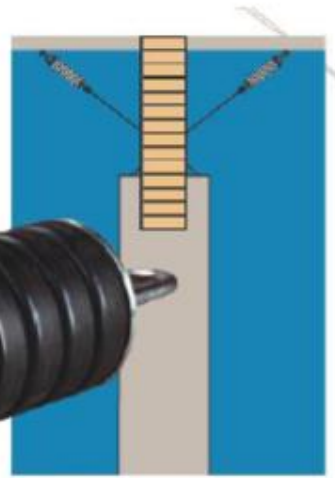

Med Seaflex landförankring kan bryggan öppnas in i ett best. åge, vilket underlättar besöringen av landgången.

Forankring med kæder og ankre

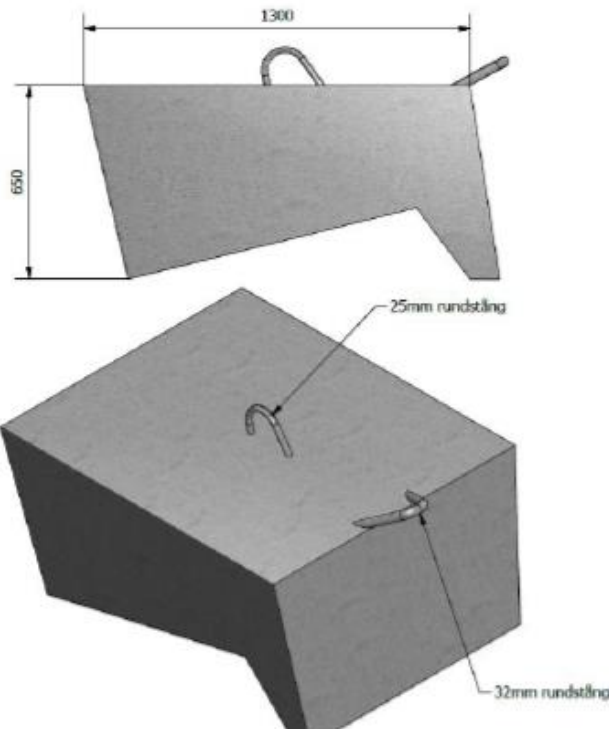

KÄTTING

Till förankring av bryggor respektive upphängning av landgång.
Dimensioneras efter behov.

Ø 10/20/28 mm

