



Ansøgning om tilladelse til anlæg på søterritoriet

Dette ansøgningsskema benyttes ved ansøgning om tilladelser til etablering, renovering og udvidelse af anlæg på søterritoriet.

Husk at læse vejledningen på side 6, før skemaet udfyldes.

Eventuelle spørgsmål til ansøgningsskema og vejledning rettes til Kystdirektoratet på tlf. 99 63 63 63 eller via e-mail kdi@kyst.dk.

Bemærk: En ansøgning kan først behandles, når alle nødvendige oplysninger foreligger.

Til Kystdirektoratets notater:

Dato for modtagelse:

|| _____

Journal nr.:

|| _____

Projekttype:

|| _____

Sagsbehandler:

|| _____

A. Oplysninger om ejere af den eller de matrikler, hvor anlægget opføres

Navn

|Hvalpsund camping |

Adresse

|Overgaden 24 |

Lokalt stednavn

|Hvalpsund |

Postnr.

|9640 |

By

|Hvalpsund |

Telefon nr.

|98638123 |

Mobil nr.

| |

E-mail

|info@hvalpsundcamp.dk |



B. Evt. repræsentant (entreprenør, rådgiver eller lignende)

Navn

Naturekspeditionen naturvejleder Karin Winther Vesthimmerlands Kommune

Adresse

Frederik IXs Plads 1

Lokalt stednavn

|

Postnr.

9640

By

Farsø

Telefon nr.

99667000

Mobil nr.

30324939

E-mail

kwi@vesthimmerland.dk

C. Offentliggørelse af oplysninger

Ansøger giver ved underskrift tilladelse til, at ansøgningsmaterialet må offentliggøres på Kystdirektoratets hjemmeside www.kyst.dk. I henhold til persondataloven vil personfølsomme oplysninger, eller andre oplysninger friholdt for aktindsigt, uanset denne accept ikke blive offentliggjort.

Dato

22.02.2023

Underskrift

Karin Winther

D. Anlæggets placering

Adresse

Langs med campingpladsen ud for overgaden 24

Postnr.

9640

By

Farsø

Kommune

Vesthimmerlands Kommune

Matrikel nr. og ejerlavsbetegnelse

Matrikeloplysninger i Vesthimmerlands Kommune
Illeris Gde., Alstrup (670153)

Matr.nr.

11

Areal

65188 m²

Vejareal

890 m²

Noteringstype

Samlet fast ejendom

En del af dette matr. nr. er strand

33202 m²



E. Beskrivelse af anlægget i sin helhed

Kan evt. uddybes i bilag

Bemærk: Nødvendige bilag skal også vedlægges, se rubrik I

Formål:

I Vesthimmerlands Kommune har vi ingen naturskole. Til gengæld har vi naturbaser med gratis "gør det selv naturformidlings tilbud". På trods af at Limfjorden følger hele kommunen fra Nord til Syd, så har vi ingen naturbase, hvor vi formidler kyststrækningen til lands og vand. Dette vil vi i samarbejde med Hvalpsund Camping råde bod på, og ikke mindst i år, hvor "Naturens Uge" sætter fokus på naturen under overfladen.

Hvalpsund Camping stiller sine faciliteter til rådighed og alle har gratis adgang til snorkelstien.

Beskrivelse:

Vi ønsker at etablere en snorkelsti med 8 poster med formidling om de planter og dyr du stikker fødderne ned til når du bader. På land vil vi opsætte formidlingstavler med spørgsmål, deltagerne kan finde svar på ude i vandet.

Materialer:

Infotavlerne i vand består af betonfliser 50x50x10 cm, hvorpå der påmonteres en akrylplade med formidling. Flisernes placering markeres med Jordbærfender i rød farve, der fastgøres til fliserne samt et anker.



F. Beskrivelse af planlagte arbejdsmetoder

Kan evt. uddybes i bilag

Snorkelstien placeres ikke længere ude end en voksen vil kunne bunde. Derfor vil vi kunne placere posterne manuelt ved brug af lille båd til at transportere fliserne mm.

G. Uddybning

Skal der i forbindelse med anlægget foretages uddybning?

Ja

Nej

Hvis ja skal mængden for uddybningen angives m³

Beskrivelse af hvordan sedimentet fra uddybningen efterfølgende tænkes behandlet:



H. Opfyldning

Skal der i forbindelse med anlægget foretages opfyldning på søterritoriet?

Ja

Nej

Hvis ja skal mængden af opfyldningsmateriale angives _____ m³

Beskrivelse af opfyldningsmaterialets kvalitet:

||

I. Nødvendige bilag

Følgende bilag skal vedlægges:

- Søkort med indtegnet anlæg
- Matrikelkort med indtegnet anlæg
- Plan- og skitsetegning over det samlede anlæg
- Målsatte snittegninger over eventuelle moler, broer mv.
- Målfast oversigtskort med hele anlægget indtegnet
- Samtykkeerklæringer fra berørte grundejere

Evt. andet relevant materiale:

|

J. Erklæring og underskrift

Undertegnede ansøger erklærer, at oplysninger, der står i ansøgningen, er i overensstemmelse med de faktiske forhold.

Dato

7. marts 2023

Fulde navn (benyt blokbogstaver)

Karin Winther

Underskrift

Ansøgningen sendes med post til:
Kystdirektoratet
Højbovej 1
Postboks 100



7620 Lemvig

Eller via e-mail: kdi@kyst.dk

Vejledning til ansøgningskema (vedrørende ansøgning om tilladelse til anlæg på søterritoriet)

Punkt A. Oplysninger om ejere

Her anføres navn, adresse mv. på ejere af den eller de matrikler, hvor anlægget opføres på eller ud for. Er der flere ansøgere, kan det anføres i et vedlagt bilag.

Punkt B. Evt. repræsentant (entreprenør, ingeniør eller lignende)

Her anføres navn, adresse mv. på den person, der fungerer som kontaktperson (projektansvarlig) under sagens behandling, det kan for eksempel være et entreprenør- eller ingeniørfirma.

Punkt C. Offentliggørelse af oplysninger

Kystdirektoratet er forpligtiget til at orientere naboer og andre berørte parter om ansøgninger om tilladelse til anlæg på søterritoriet. Ved orienteringen sker der altid en videregivelse af de oplysninger, som er angivet i skemaet. Endvidere offentliggøres ansøgningen på Kystdirektoratets hjemmeside.

Punkt D. Anlæggets placering

Her anføres projektets adresse, dvs. dets fysiske placering. Det er vigtigt for sagens behandling, at matrikelnumre samt ejerlav angives. Disse oplysninger kan findes i ejendommens skøde eller indhentes fra kommunen eller på internettet, f.eks. på www.miljoportalen.dk.

Punkt E. Beskrivelse af anlægget

Her beskrives anlægget i sin helhed. Beskrivelsen skal bl.a. omfatte formål og baggrund for anlægget, anlæggets udformning, en beskrivelse af hvilke materialer, der anvendes til anlægget og overvejelser over anlæggets indvirkning på strømningsforhold og den nærliggende kyst.

Til anvendelse for en screening for VVM skal beskrivelsen ligeledes belyse nedenstående forhold.
Anlæggets

- dimensioner
- kumulation med andre projekter
- anvendelse af naturressourcer
- affaldsproduktion, forurening og gener
- risiko for ulykker, navnlig under hensyn til de anvendte materialer og teknologier



Anlæggets betydning for den miljømæssige sårbarhed i området særligt i forhold til

- nuværende arealanvendelse
- de tilstedeværende naturressourcers relative rigdom, kvalitet og regenereringskapacitet
- det naturlige miljøes bæreevne med særlig opmærksomhed på kystområder, områder der er fredet eller omfattet af national og international natur- og miljøbeskyttelses lovgivning, tætbefolkede områder, områder der er af særlig betydning ud fra et historisk, kulturelt eller arkæologisk synspunkt

Anlæggets potentielle påvirkninger herunder

- påvirkningernes omfang (geografisk område og antal personer der berøres)
- påvirkningernes grænseoverskridende karakter
- påvirkningers grader og -kompleksitet
- påvirkningens sandsynlighed
- påvirkningens varighed, hyppighed og reversibilitet

Beskrivelsen kan eventuelt suppleres med bilag.

Punkt F. Beskrivelse af arbejdsmetoder

Her angives hvilke arbejdsmetoder, der benyttes ved opførelsen af anlægget, bl.a. hvordan og hvornår arbejdet udføres. Angivelsen af arbejdsmetoder er vigtigt for vurderingen af anlæggets påvirkning på miljøet.

Punkt G. Uddybning

Hvis der i forbindelse med anlægget foretages en uddybning, skal det angives i kubikmeter, hvor stor en mængde sediment uddybningen omfatter, og ligeledes hvad der efterfølgende skal ske med sedimentet, f.eks. om det skal bruges til kystfodring, opfyldning mv.

Punkt H. Opfyldning

Hvis der i forbindelse med projektet foretages en opfyldning, skal omfanget af opfyldningen angives i kubikmeter materiale brugt til opfyldningen. Kvaliteten af materialet til opfyldningen skal belyses, specielt mht. om det er forurenede eller uforurenede materiale, der benyttes.

Punkt I. Nødvendige bilag

Følgende bilag skal foreligge, før en ansøgning om tilladelse til anlæg på søterritoriet kan behandles:

- Søkort med anlægget indtegnet
- Matrikelkort med anlægget indtegnet. Matrikelkort kan findes på www.miljoportalen.dk. Anlæg kan f.eks. indtegnes med tusch på matrikelkortet.
- Plan- og skitsetegning over det samlede anlæg
- Målsatte snittegninger, der gør rede for anlæggets konstruktioner. På snittegningen angives f.eks. konstruktionernes højde, bredde, længde mv.
- Målfast oversigtskort med hele anlægget indtegnet
- Samtykkeerklæringer fra ejerne af alle berørte matrikler skal vedlægges, hvis anlægget strækker sig over mere end ansøger / ejers matrikel. Hvis en repræsentant for ejeren, f.eks. entreprenør- eller ingeniørfirma søger om tilladelse til anlægget på ejerens vegne, skal ansøgningen desuden vedlægges en samtykkeerklæring fra ejeren om, at han er indforstået med dennes repræsentation, samt at han er indforstået med, at anlægget opføres på hans ejendom.



Er der i forbindelse med anlægget lavet en strømningsanalyse eller lignende, er det hensigtsmæssigt at vedlægge den/dem som bilag for at belyse sagen bedst muligt.

Hvis der er spørgsmål til ansøgningskemaet, kan Kystdirektoratet kontaktes på tlf. 99 63 63 63 eller på email: kdi@kyst.dk.

Kystdirektoratet



Emne:
Snorkelsti ud for Hvalpsund Camping

Sagsbehandler:
Kaj Bolvig Hansen

Dato:
02-03-2023

Målestok:
1:2.500



**VESTHIMMERLANDS
 KOMMUNE**
- lyst til at gøre en forskel

Vestre Boulevard 7 - 5330 Aars
 Tlf.: 99 66 70 00
www.vesthimmerland.dk

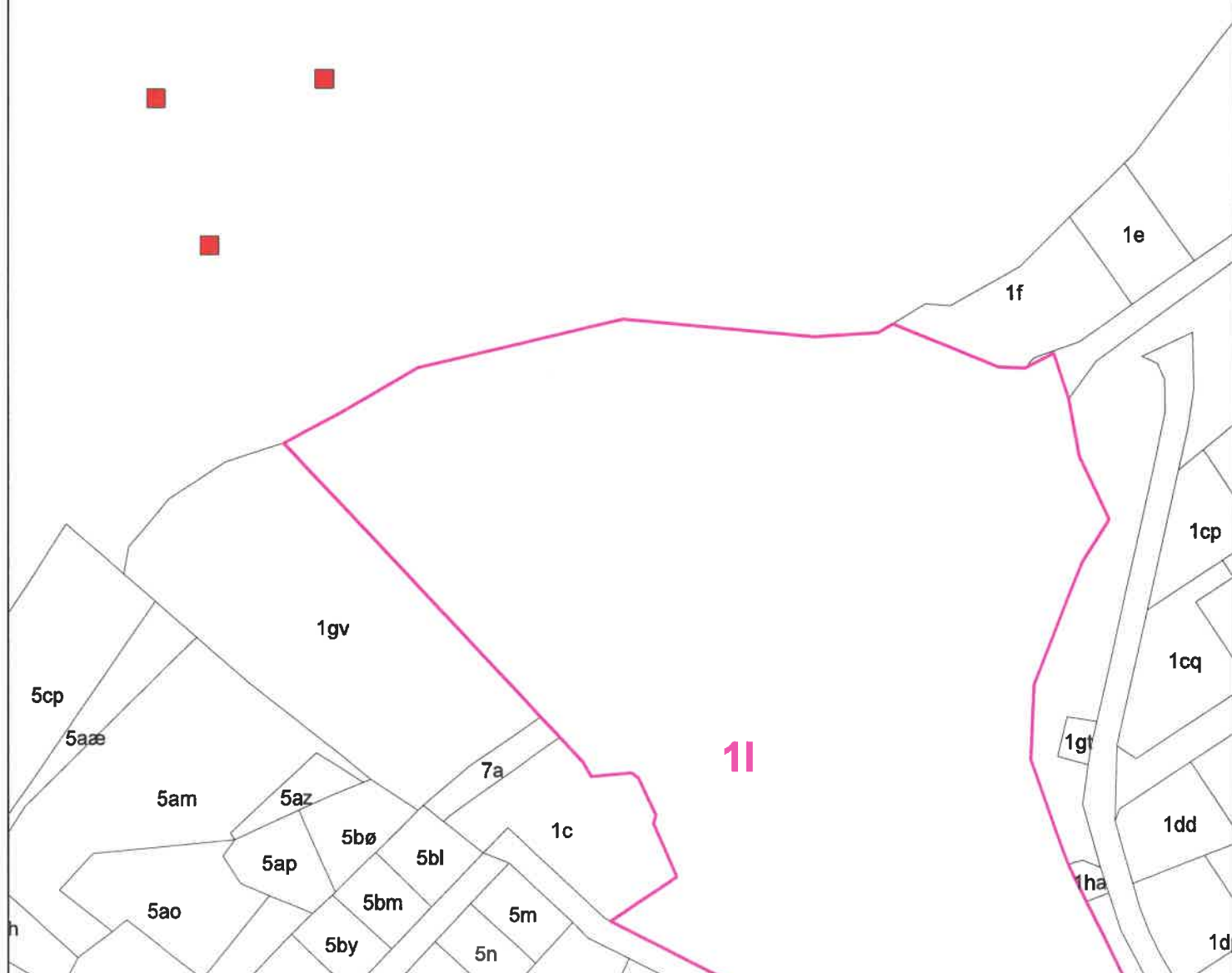
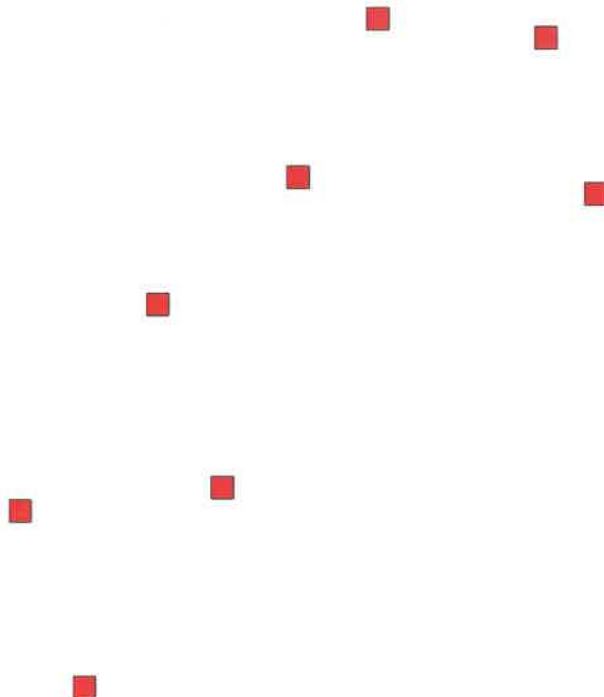

Emne:	
Snorkelsti ud for Hvalpsund Camping	
Sagsbehandler:	
Kaj Bolvig Hansen	
Dato:	Målestok:
02-03-2023	1:2.500



**VESTHIMMERLANDS
KOMMUNE**
- lyset til et gavn en forskel

Vestre Boulevard 7 - 9600 Aars
Tlf.: 99 66 70 00
www.vesthimmerland.dk

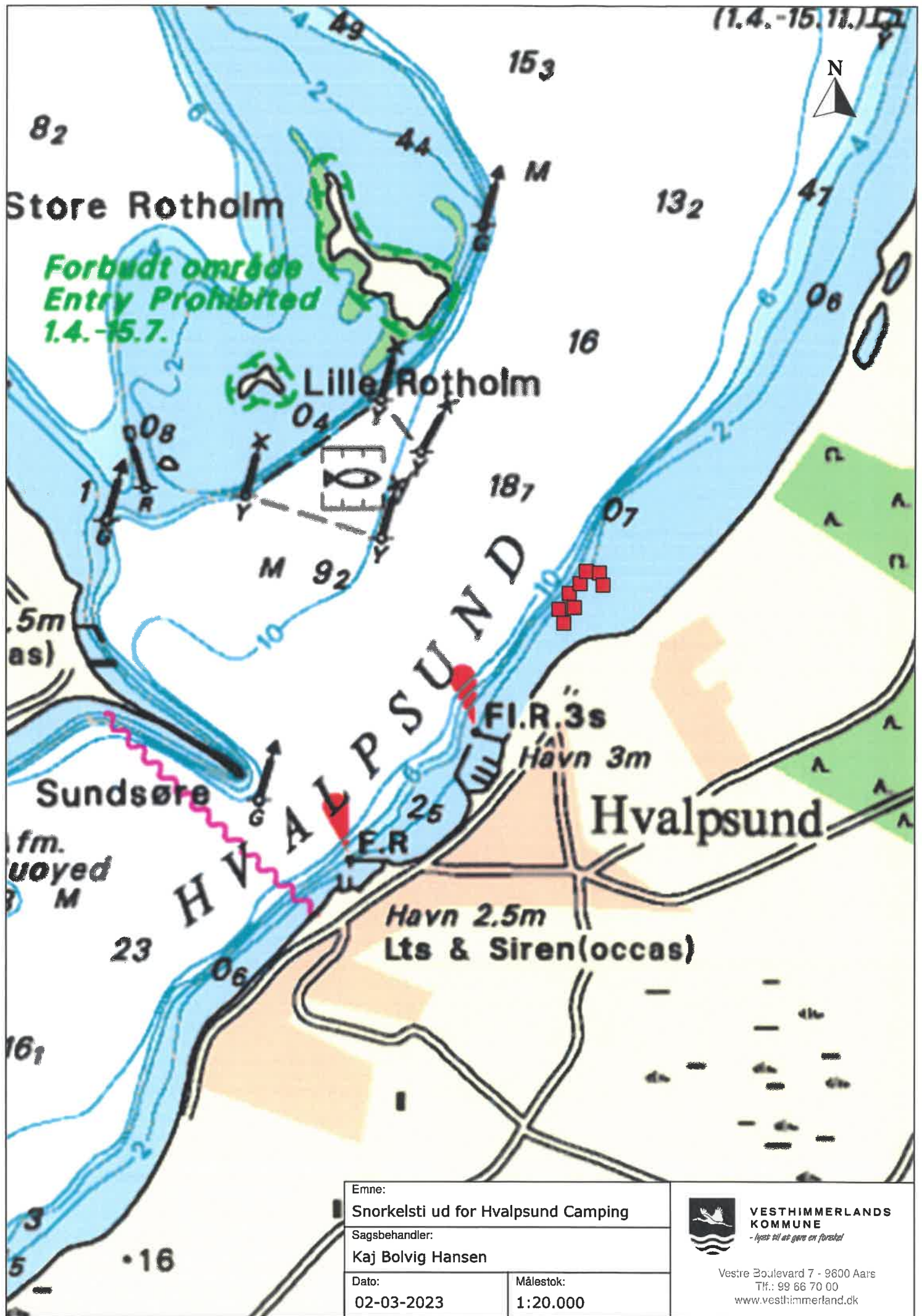

Emne: Snorkelsti ud for Hvalpsund Camping	
Sagsbehandler: Kaj Bolvig Hansen	
Dato: 02-03-2023	Målestok: 1:20.000



**VESTHIMMERLANDS
KOMMUNE**
- lyset til at gøre en forskel
 Vestre Boulevard 7 - 9600 Aars
 Tlf.: 99 66 70 00
www.vesthimmerland.dk