



Til Kystdirektoratets notater:

Dato for modtagelse:	_____	Journal nr.:	_____
Projekttype:	_____	Sagsbehandler:	_____

A. Oplysninger om ejere af den eller de matrikler, hvor anlægget opføres

Navn		
Masteskurene A/S - att. Heidi Rehmier - CVR nr. 27151639		
Adresse		
Inge Lehmanns Gade 2		
Lokalt stednavn	Postnr.	By
Masteskurene	8000	Aarhus C
Telefon nr.	Mobil nr.	E-mail
25116213	25116213	sg@gardehvalsoe.dk

B. Evt. repræsentant (entreprenør, rådgiver eller lignende)

Navn		
Jesper Dirk Andersen		
Adresse		
Refshalevej 141F		
Lokalt stednavn	Postnr.	By
Refshaleøen	1432	København K
Telefon nr.	Mobil nr.	E-mail
40762433	40762433	ida@dirkmarine.dk



C. Offentliggørelse af oplysninger

Ansøger giver ved underskrift tilladelse til, at ansøgningsmaterialet må offentliggøres på Kystdirektoratets hjemmeside www.kyst.dk. I henhold til persondataloven vil personfølsomme oplysninger, eller andre oplysninger friholdt for aktindsigt, uanset denne accept ikke blive offentliggjort.

Dato
20.11.2020

Underskrift
 20.11.20

D. Anlæggets placering

Adresse

Takkelloftvej 7 – bådplads 7

Postnr.
1437

By
København K

Kommune
Københavns kommune

Matrikel nr. og ejerlavsbetegnelse

Matrikel 607, Christianshavns kvarter, København



E. Beskrivelse af anlægget i sin helhed

Kan evt. uddybes i bilag

Bemærk: Nødvendige bilag skal også vedlægges, se rubrik I

Her kort beskrivelse af husbåds projekt:

Vedhæftede bilag 1: tilladelse Masteskurene A/S

Vedhæftede bilag 2: Rending af projektet

PLACERING:

Placering af husbåd i kanal med en bredde på 26,8meter, sejlede både har 17,8 meter plads
Der vil være ca. 2meter afstand til den første båd ved kajen.

SKROG

Jernarmeret beton. Vedligeholdelsesfrit, ingen overfladebehandling, ingen dokningspligt. 100 års levetid

OVERBYGNING

Træstruktur beklædt med zink på skibsskrog som garnering, og brændte/sorte planker på øvrige sorte flader (se rendering). 60 års levetid.

VINDUER

Farvematchet aluminium.

RÆLINGER

Glas

TILSLUTNINGER

SLAM: Udstyret med slamtank og ferskvandstank. Kan tømmes af slamsuger eller direkte til system i land.

FERSKVAND: Normal ¾" vandslange isoleret mod frost

EL: 32 Ampere, 400V

FACADER

Se rendering

PLACERING

Se planbillede

Mål på husbåd:

Højde fra vandspejl 4,8 meter, bredde fra yderkant betonkar 9,0meter, længde fra yderkant beton 13,0mester

Vedhæfter billede beskrivelse af projektet.



F. Beskrivelse af planlagte arbejdsmetoder

Kan evt. uddybes i bilag

PLACERING:

Placering af husbåd i kanal med en bredde på 26,8 meter, sejlede både har 17,8 meter plads. Der vil være ca. 2 meter afstand til den første båd ved kajen.

SKROG

Jernarmeret beton. Vedligeholdelsesfrit, ingen overfladebehandling, ingen dokningspligt. 100 års levetid

OVERBYGNING

Træstruktur beklædt med zink på skibsskrog som garnering, og brændte/sorte planker på øvrige sorte flader (se rendering). 60 års levetid.

VINDUER

Farvematchet aluminium.

RÆLINGER

Glas

TILSLUTNINGER

SLAM: Udstyret med slamtank og ferskvandstank. Kan tømmes af slamsuger eller direkte til system i land.

FERSKVAND: Normal 3/4" vandslange isoleret mod frost

EL: 32 Ampere, 400V

G. Uddybning

Skal der i forbindelse med anlægget foretages uddybning?



Ja



Nej

Hvis ja skal mængden for uddybningen angives _____ m³

Beskrivelse af hvordan sedimentet fra uddybningen efterfølgende tænkes behandlet:



H. Opfyldning

Skal der i forbindelse med anlægget foretages opfyldning på søterritoriet?

Ja

Nej

Hvis ja skal mængden af opfyldningsmateriale angives _____ m³

Beskrivelse af opfyldningsmaterialets kvalitet:

I. Nødvendige bilag

Følgende bilag skal vedlægges:

- Søkort med indtegnet anlæg
- Matrikelkort med indtegnet anlæg
- Plan- og skitsetegning over det samlede anlæg
- Målsatte snittegninger over eventuelle moler, broer mv.
- Målfast oversigtskort med hele anlægget indtegnet
- Samtykkeerklæringer fra berørte grundejere

Evt. andet relevant materiale:

{Se vedhæftede beskrivelse med materialer og billeder}

J. Erklæring og underskrift

Undertegnede ansøger erklærer, at oplysninger, der står i ansøgningen, er i overensstemmelse med de faktiske forhold.

Dato
20.11.2020

Fulde navn (benyt blokbogstaver)
Søren Hvalsøe Garde

Underskrift

Hej Søren.

Jeg tager lige over på denne fra Anders. Du kan blot benytte nærværende som dokumentation til ansøgningen.

Som tilkendegivet fra Anders Krogh accepterer Masteskurene A/S en højde på 3000mm

Din bådplads bliver beliggende på
Takkelloftvej 7
Bådplads nr. 7
1437 København K
Matrikel 607, Christianshavns kvarter, København

Kontaktperson
Heidi Rehmeier
Heidi.rehmeier@aaaunited.com
Tlf.: 25116213

Hvis du får brug for yderligere information, er du velkommen til at kontakte mig.

VENLIG HILSEN

HEIDI HAUGE REHMEIR

AAA UNITED / EJENDOMSADMINISTRATOR

D +45 69151809

M +45 25116213

E HEIDI.REHMEIER@AAAUNITED.COM

AAA UNITED A/S

INGE LEHMANNS GADE 2, 8000 AARHUS C

DENMARK

AAA UNITED

From: Søren Garde <sg@gardehvalsoe.dk>

Sent: 16. november 2020 18:34

To: Anders Krogh Vogdrup <anders.krogh@aaaunited.com>; Anders Krogh Vogdrup <anders.krogh@aaaunited.com>

Subject: SV: Vedr. MS Garde:

MS Garde

Husbåd





Brændt kebony



Zink



Zink



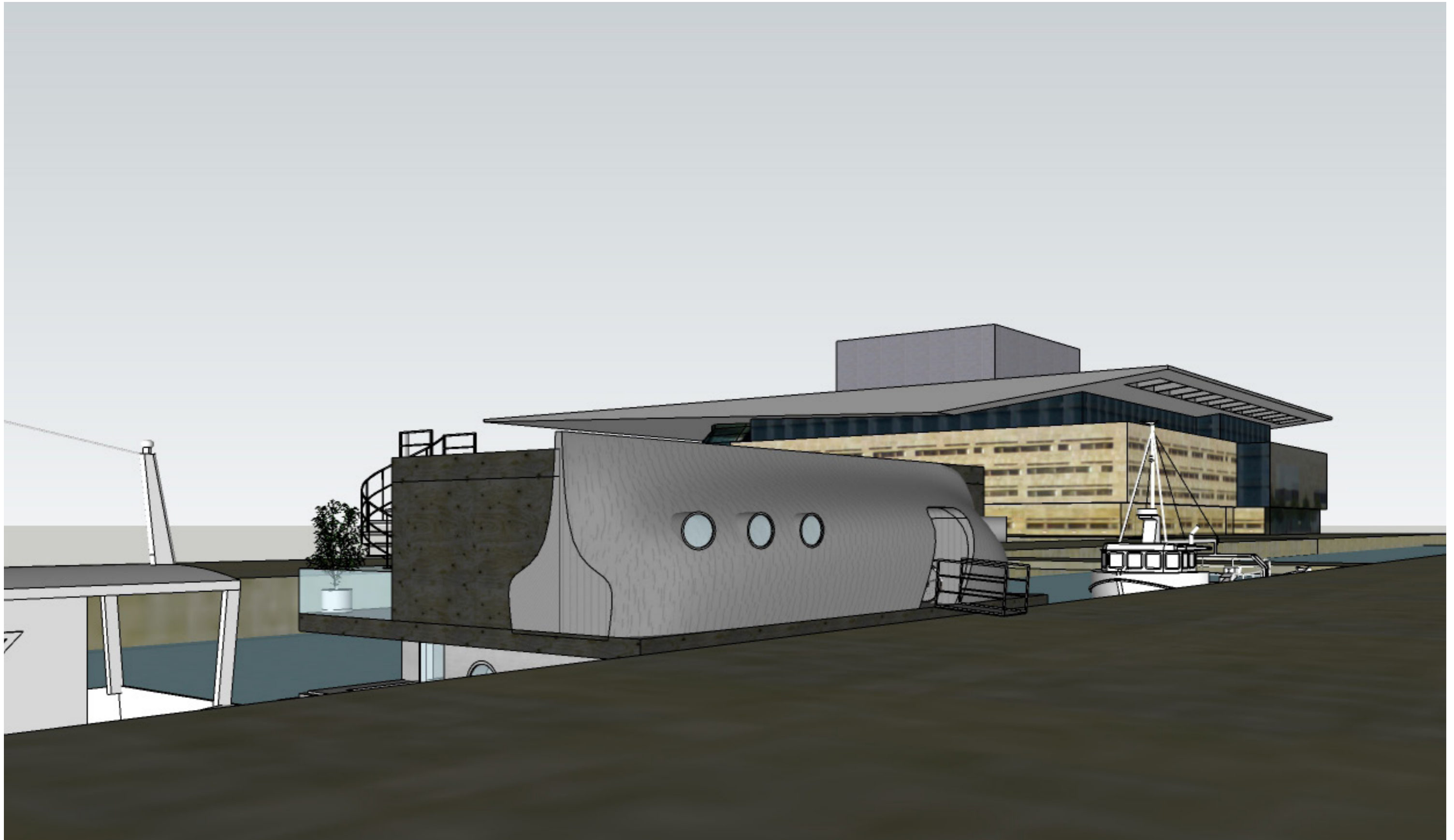

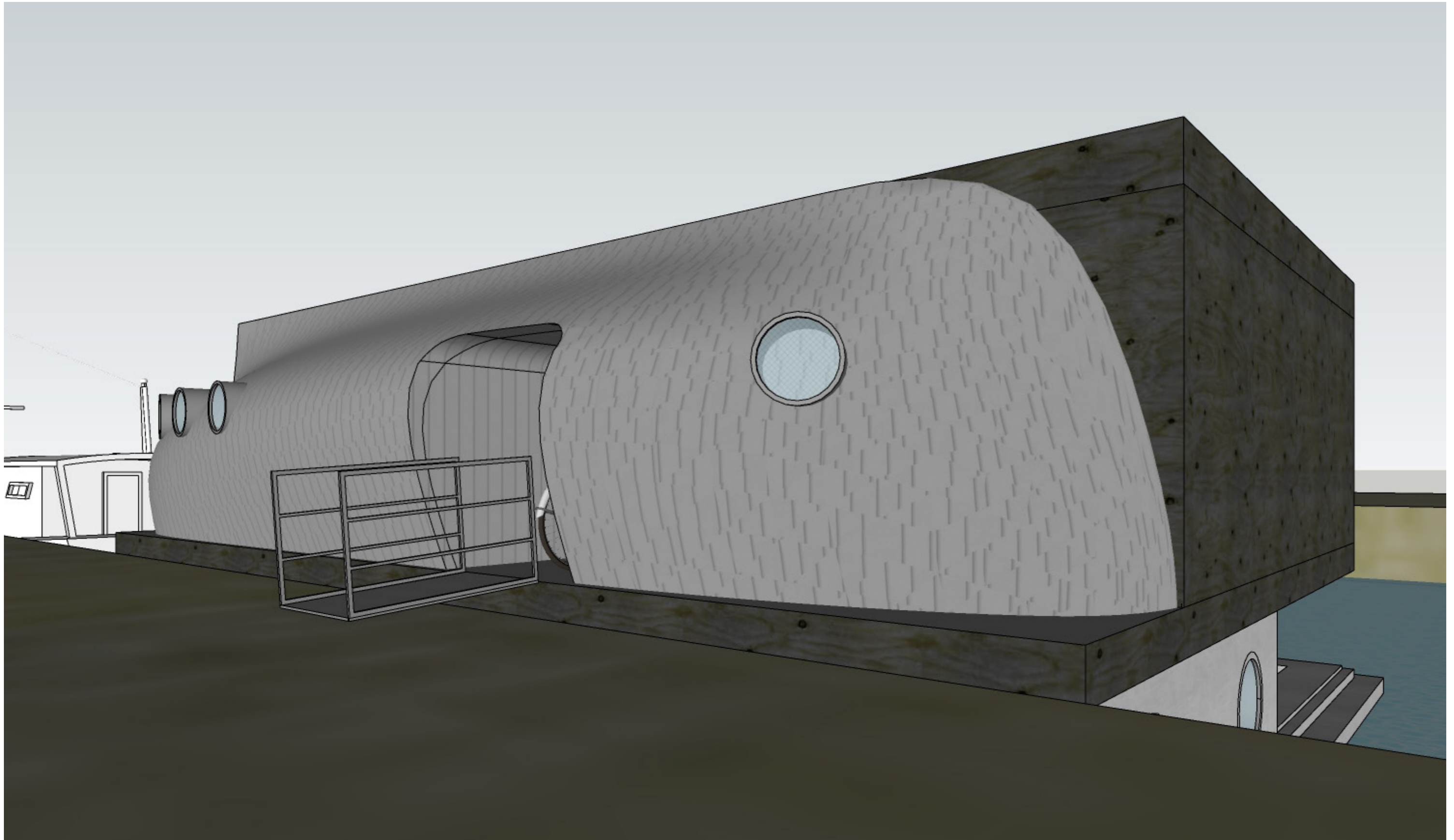

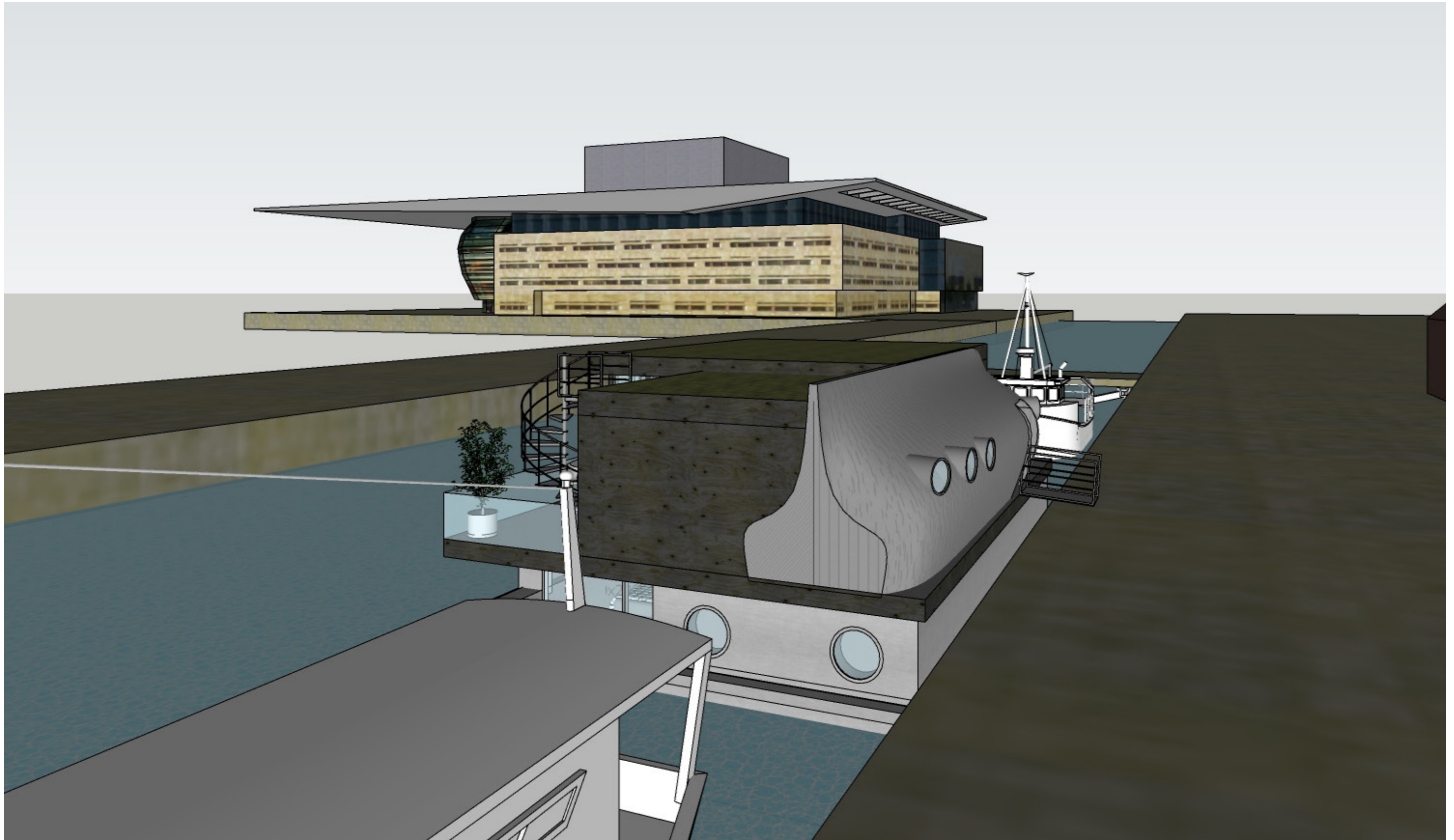

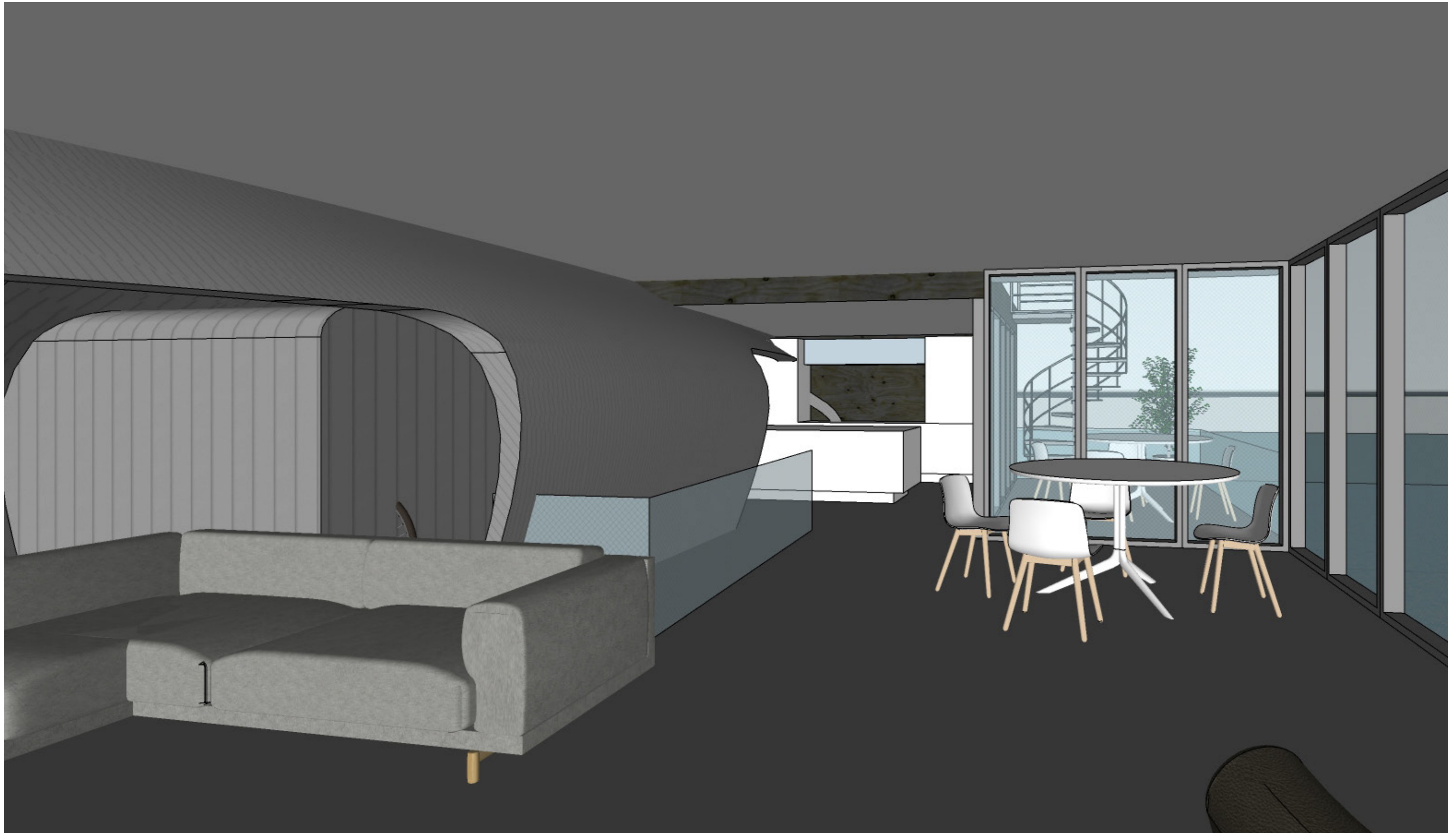

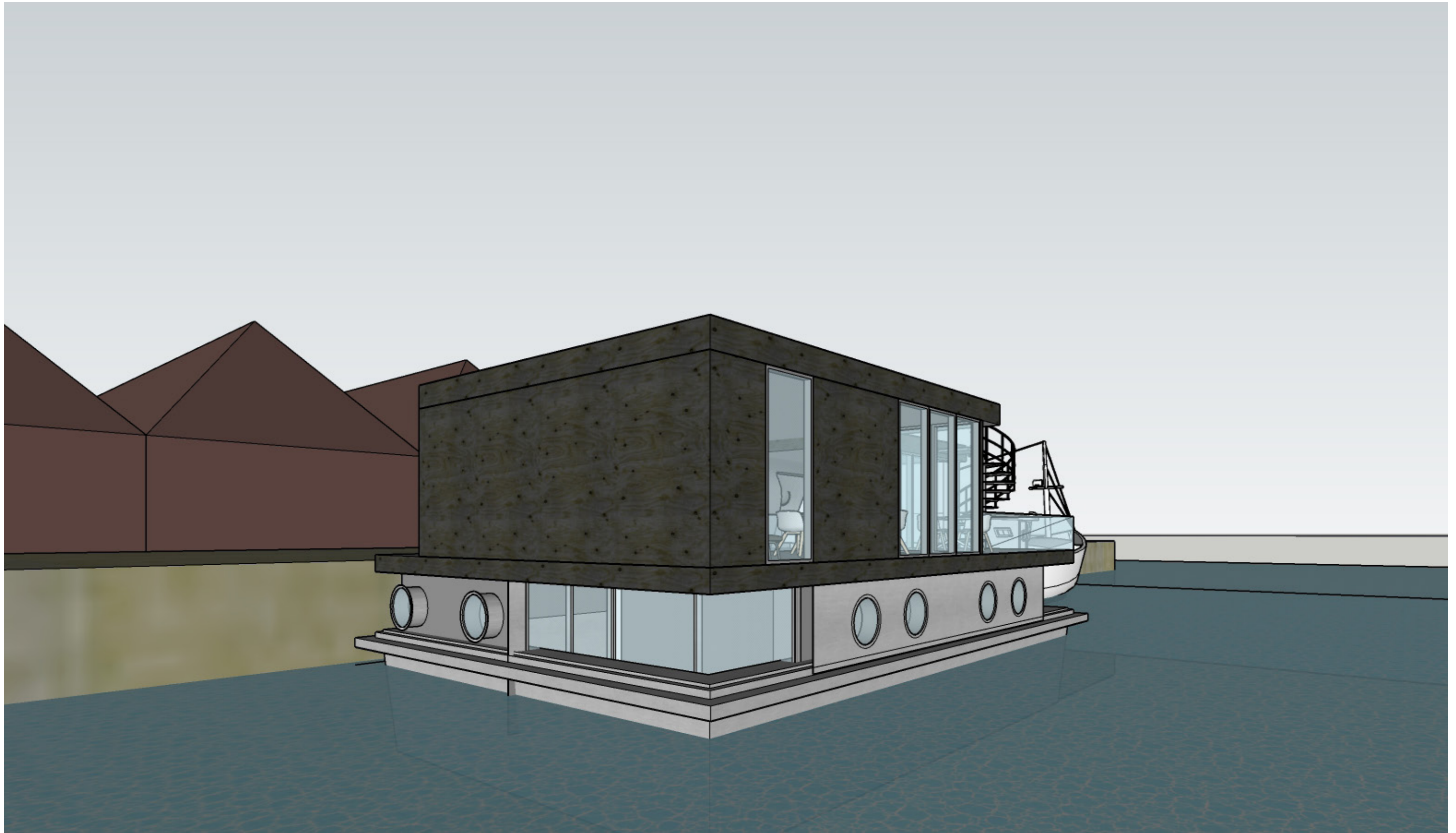



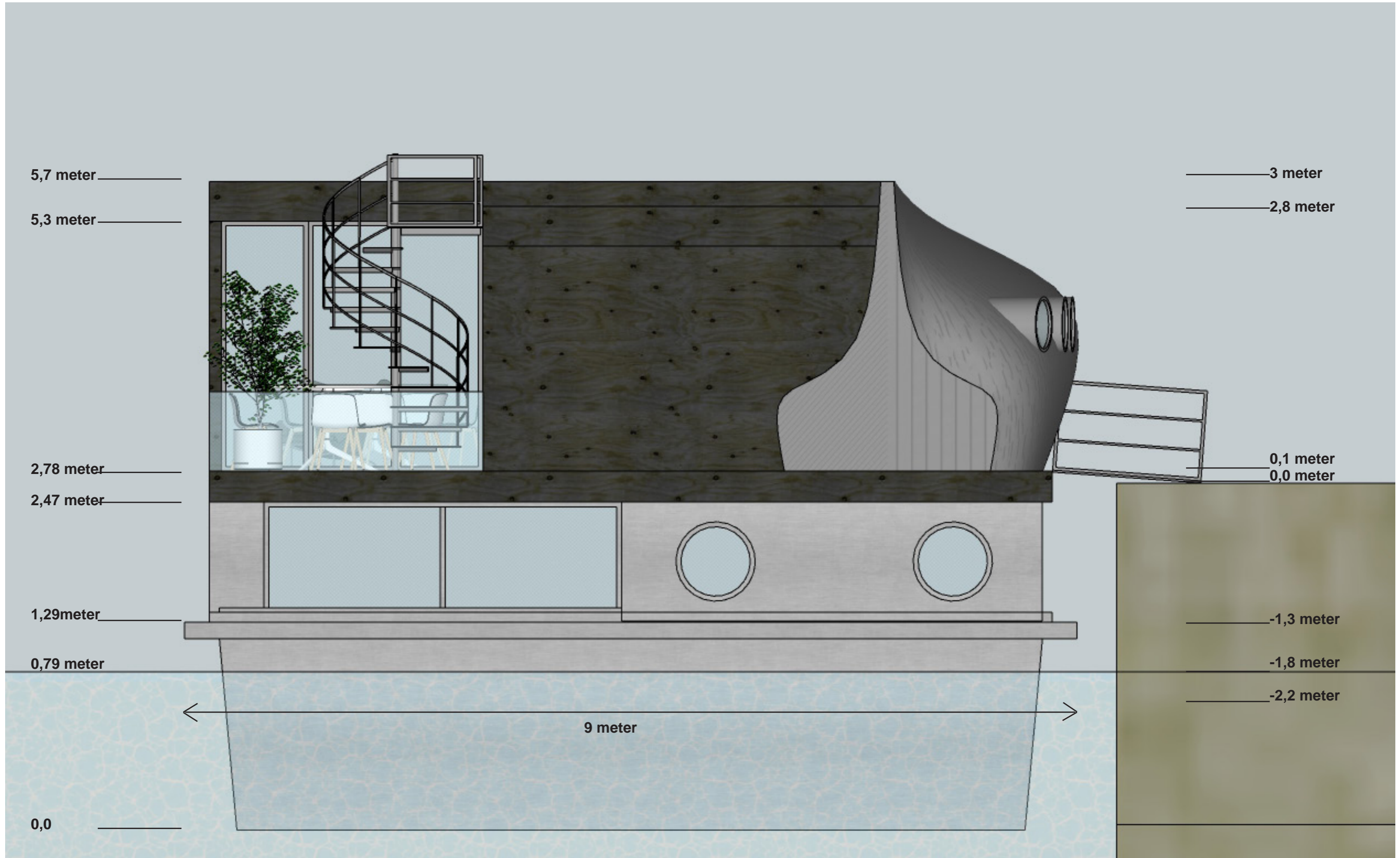

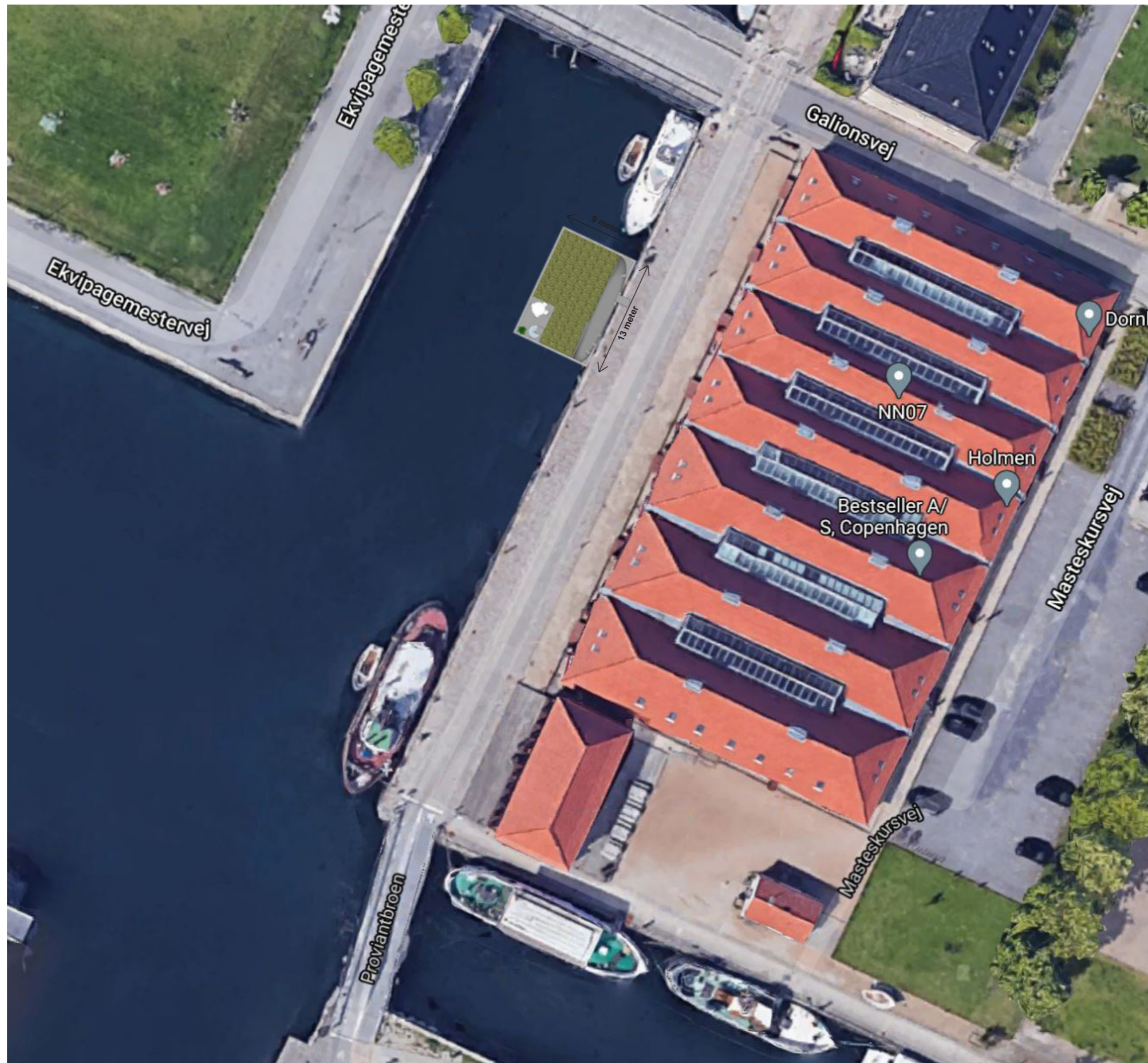

GARDE.
architecture & design